ҚОҒАМДЫҚ ТЫҢДАУЛАР ХАТТАМАСЫ

1. Әкімшілік-аумақтық бірліктің (облыстардың, республикалық маңызы бар қалалардың, астананың, аудандардың, облыстық және аудандық маңызы бар қалалардың) жергілікті атқарушы органының немесе тиісті әкімшілік-аумақтық бірліктің (селолар, кенттер) әкімі аппаратының атауы, ауылдық округтер) аумағында қызметі жүзеге асырылатын немесе аумағына мыналар әсер ететін:

ҚР Маңғыстау облысы Маңғыстау ауданы «Сайөтес ауылдық округі әкімінің аппараты» мемлекеттік мекемесі

2. Қоғамдық тыңдаулардың тақырыбы:

«Арыстан кен орнында жобалық тереңдігі 3100 м №№603, 607, 608, 609, 611, 612, 613, 614, 615, 616, 617, 618, 619, 620, 621, 622, 623, 624, 625 және 626 өндіру ұңғымаларын салуға арналған топтық техникалық жобаға» №609 ұңғымада бүйірлік оқпанды бұрғылауға байланысты енгізілген толықтырудың Қоршаған ортаны қорғау (ҚОҚ) бөлімі және оған қоса берілетін Қоршаған ортаны қорғау жөніндегі іс-шаралар жоспары.

(қаралатын жобалау құжаттардың толық, нақты атауы)

3. Қоғамдық тыңдауларға шығарылатын құжаттар жіберілген қоршаған ортаны қорғау саласындағы уәкілетті органның және облыстың, республикалық маңызы бар қалалардың, астананың жергілікті атқарушы органының (облыстардың, республикалық маңызы бар қалалардың, астананың, аудандардың, облыстық және аудандық маңызы бар қалалардың) немесе тиісті әкімшілік-аумақтық бірліктің (ауылдардың, кенттердің, ауылдық округтердің) әкімі аппаратының атауы:

Қазақстан Республикасы Экология және табиғи ресурстар министрлігінің «Қоршаған ортаны қорғау ақпараттық-талдау орталығы» ШЖҚ РМК.

4. Көзделіп отырған қызметтің орналасатын жері:

Арыстан кен орны орналасқан жері: ҚР, Маңғыстау облысы, Маңғыстау ауданы.
Жақын елді мекен: ҚР, Маңғыстау облысы, Маңғыстау ауданы, Сайотес ауылы.
Ұңғыма №609-дың географиялық координаттары: СЕ 44°44'0.60"; ШБ 54°10'18.84".

(көзделіп отырған қызмет учаскесі аумағының толық, нақты мекенжайы, географиялық координаттары)

5. Көзделіп отырған қызметтің ықтимал әсеріне қатысы бар барлық әкімшілік-аумақтық бірліктердің атауы:

ҚР Маңғыстау облысы, Маңғыстау ауданы, Сайотес ауылы

(белгіленген көзделіп отырған қызметті жүзеге асыру нәтижесінде аумағына әсер етуі мүмкін және аумағында қоғамдық тыңдаулар өткізілетін әкімшілік-аумақтық бірліктердің тізбесі)

6. Бастамашының деректемелері және байланыс деректері:

ЖШС «Кен-Сары», заңды және нақты мекенжайы: ҚР, Қазақстан, Маңғыстау облысы, Ақтау қаласы, 17 шағынаудан, 39 ғимарат, БСН 010740000600.

(оның ішінде нақты атауы, заңды және нақты мекенжайы, БСН, телефондары, факстары, электрондық пошталары, сайттары)

7. Ықтимал әсерлер туралы есептерді әзірлеушілердің немесе стратегиялық экологиялық бағалау жөніндегі есептерді дайындау бойынша сырттан тартылған сарапшылардың немесе мемлекеттік экологиялық сараптама объектілерінің құжаттамасын әзірлеушілердің деректемелері мен байланыс деректері:

«Жобалау Институты» Оптимум» ЖШС, заңды және нақты мекенжайы: Қазақстан Республикасы,

Маңғыстау облысы, Ақтау қ., 130000, 3 ш/а, 23 ғимарат, БСН 000740000123, телефон +7 7292 544 050.

(оның ішінде нақты атауы, заңды және нақты мекенжайы, БСН, телефондары, факстары, электрондық пошталары, сайттары)

8. Қоғамдық тыңдаулар өткізілетін күн, уақыт, орын (қоғамдық тыңдаулардың ашық жиналысы өткізілетін күн (күндер) және уақыт):

Өткізілу күні: 27.08.2026ж.

Қатысушыларды тіркеу басталатын уақыты: 14:45 сағ.

Қоғамдық тыңдаудың басталу уақытты: 15:00 сағ.

Қоғамдық тыңдаудың аяқталу уақытты: 15.20 сағ.

Өткізілетін орны: Маңғыстау облысы, Маңғыстау ауданы, Сайөтес а. о., Сайөтес ауылы «Мәдениет үйі»

(қатысушыларды тіркеу басталатын күн, уақыт, қоғамдық тыңдаулардың басталу және аяқталу уақыты, тыңдаулар өткізілетін орынның толық және нақты мекенжайы. Қоғамдық тыңдаулар ұзартылатын жағдайда барлық күндер көрсетіледі)

9. Бастамашы жіберген сұрату хатының көшірмесі және қоғамдық тыңдауларды өткізу шарттарын келісу туралы әкімшілік-аумақтық бірліктердің жергілікті атқарушы органдары ұсынған жауап хаттың көшірмесі осы қоғамдық тыңдаулар хаттамасына қоса беріледі.

Хаттамаға қоса берілді **(Қосымша 1).**

10. Қоғамдық тыңдауларға қатысушыларды тіркеу парағы осы қоғамдық тыңдаулар хаттамасына қоса беріледі.

Хаттамаға қоса берілді **(Қосымша 2).**

11. Қоғамдық тыңдаулар өткізу туралы ақпарат қазақ және орыс тілдерінде келесі жолдармен таратылды:

1) Бірыңғай экологиялық порталда:
https://hearings.ndbecology.gov.kz/Public/PubHearings/PublicHearingDetail?hearingId=34641
Тіркеу №: 26211047001 Жарияланған күні: 27.07.2026 ж.

2) Жергілікті атқарушы органның (облыстың, республикалық маңызы бар қаланың, астананың) ресми интернет-ресурсында немесе әзірлеуші мемлекеттік органның ресми интернет-ресурсында: Маңғыстау облысының табиғи ресурстар және табиғатты пайдалануды реттеу басқармасы https://www.gov.kz/memleket/entities/mangystau-eco/documents/details/1047957?lang=kk
Жарияланған күні: 27.07.2026 ж.

(ресми интернет–ресурстардың атауы, сілтемелер және жарияланған күні)

3) Қоғамдық тыңдаулар басталған күнге дейін жиырма жұмыс күнінен кешіктірмей, бұқаралық ақпарат құралдарында, оның ішінде кемінде бір газетте және қатысы бар аумақтың шегінде толық немесе ішінара орналасқан тиісті әкімшілік - аумақтық бірліктердің (облыстың, республикалық маңызы бар қаланың, астананың) аумағында таратылатын кемінде бір теле-немесе радиоарна арқылы бұқаралық ақпарат құралдарында: «Мангистау газеті», «Огни Мангистау» газеттерінде 23.07.2026 ж. № 63 (10570), №№ 75–76 (13344–13345) қазақ және орыс тілдерінде жарияланған. Қоғамдық тыңдауларды өткізу туралы БАҚ-та жарияланған хабарландырудың сканерленген көшірмесі хаттамаға қоса берілді (**Қосымша 3**).

(газеттегі хабарландырудың атауын, нөмірін және жарияланған күнін көрсету, сондай-ақ газеттің сканерленген титулдық беті мен қоғамдық тыңдаулар өткізілетіндігі туралы хабарландыру берілген бетті қамтитын, сканерленген хабарландыруды қоса ұсыну)

23.07.2026 ж. «Astana TV» телеарнасында (қоғамдық тыңдауларды өткізу туралы) қазақ және орыс

тілінде хабарландыру берілді. Эфирдің анықтамасы хаттамаға қоса берілді (**Қосымша 4**).

(теле немесе радиоарнаның атауын, хабарландыру жарияланған күнді көрсету, теле немесе радиоарнада жарияланған қоғамдық тыңдаулар өткізілетіндігі туралы хабарландырудың бейне және аудиожазбасы бар электрондық жеткізгіш қоғамдық тыңдаулардың хаттамасына қоса тіркелуі (жариялануы) тиіс)

4) Тиісті әкімшілік-аумақтық бірліктердің (облыстардың, республикалық маңызы бар қалалардың, астананың, аудандардың, облыстық және аудандық маңызы бар қалалардың, ауылдардың, кенттердің, ауылдық округтердің) аумағында мүдделі жұртшылық үшін қолжетімді орындарда, Маңғыстау облысы, Маңғыстау ауданы, Сайотес ауылы әкімдігі ғимараты мекенжайы бойынша 2 дана қазақ және орыс тілінде хабарландыру. Осы қоғамдық тыңдау хаттамасына фотоматериалдар қоса беріледі (**Қосымша 5**).

12. Қоғамдық тыңдауларға қатысушылардың шешімдері:

Қоғамдық тыңдаулардың хаттшысы болып – *«Кен-Сары» ЖШС жетекші инженер-экологы Нурберді Зада*

«Жақтап» дауыс берді – « » адам, «қарсы» - « 0 » адам, «қалыс қалды» – « 0 » адам.

(хатшыны таңдау туралы. Қоғамдық тыңдауларға қатысушылардың санын көрсету: "қарсы емес", "қарсы", "қалыс қалды")

Қоғамдық тыңдауға қатысушылар регламенті дауыс бойынша қабылданды (**Қосымша 6**).

«Жақтап» дауыс берді – « » адам, «қарсы» – « 0 » адам, «қалыс қалды» – « 0 » адам.

(регламентті бекіту туралы. Қоғамдық қатысушылардың санын көрсету: "қарсы емес", "қарсы", "қалыс қалды")

13. Барлық тыңдалған баяндамалар туралы мәліметтер:

Баяндамашы: *«Жобалау Институты» Оптимум» ЖШС* – Нұғманбетова Ақгерай Ибрагимқызы

(баяндамашының тегі, аты және әкесінің аты (бар болса), лауазымы, өкілі болып отырған ұйымның атауы)

Баяндаманың тақырыбы: «Арыстан кен орнында жобалық тереңдігі 3100 м №№603, 607, 608, 609, 611, 612, 613, 614, 615, 616, 617, 618, 619, 620, 621, 622, 623, 624, 625 және 626 өндіру ұңғымаларын салуға арналған топтық техникалық жобаға» №609 ұңғымада бүйірлік оқпанды бұрғылауға байланысты енгізілген толықтырудың Қоршаған ортаны қорғау (ҚОҚ) бөлімі және оған қоса берілетін Қоршаған ортаны қорғау жөніндегі іс-шаралар жоспары.

Жоба бойынша презентациядағы слайдтар саны _____бет, доклад беттерінің саны –__бет.

(баяндаманың тақырыбы, беттердің, слайдтардың, файлдардың, плакаттардың, сызбалардың саны)

Қоғамдық тыңдауларға шығарылып отырған құжаттар бойынша баяндамалардың мәтіні осы қоғамдық тыңдаулар хаттамасына қоса беріледі (**Қосымша 7**).

14. Мүдделі мемлекеттік органдар мен жұртшылықтың осы Қағидаларының 18-тармағына сәйкес жазбаша нысанда ұсынылған немесе қоғамдық тыңдауларды өткізу барысында айтылған барлық ескертулер мен ұсыныстарын, әрбір ескерту және ұсыныс бойынша бастамашының жауаптары мен түсініктемелерін қамтитын жиынтық кесте. Қоғамдық тыңдаулардың тақырыбына мүлде қатысы жоқ ескертулер мен ұсыныстар кестеге "қоғамдық тыңдаулардың тақырыбына қатысы жоқ" деген белгімен енгізіледі.

---

15. Қоғамдық тыңдауларға қатысушылардың жоба және қаралатындардың сапасы туралы пікірі (негіздемесімен), құжаттардың, тыңдалған баяндамалардың толықтығы және оларды түсінудің қолжетімділігі тұрғысынан, оларды жақсарту бойынша ұсынымдар:

(тегі, аты және әкесінің аты (бар болса), лауазымы, өкілдігінің атауы ұйымдар, пікірлер мен ұсыныстар)

16. Қоғамдық тыңдаулар хаттамасына шағымдану Қазақстан Республикасының Әкімшілік рәсімдік-процестік кодексіне сәйкес сот және сотқа дейінгі тәртіппен мүмкін болады.

17. Қоғамдық тыңдаулардың төрағасы:

Далуова Салтанат Колганатовна. „Сайотес ауылдық округінің жімі ап/ы" 27.08.2026г

(тегі, аты және әкесінің аты (бар болса), лауазымы, өкілі болып табылатын ұйымның атауы, қолы, күні)

18. Қоғамдық тыңдаулардың хатшысы:

Нұрберді Зада Еспенбайқызы 27.08.2026

Жетекші инженер жолог

(тегі, аты және әкесінің аты (бар болса), лауазымы, өкілі болып табылатын ұйымның атауы, қолы, күні)

Қоғамдық тыңдаулар өткізілгенге дейін және өткізу кезінде келіп түскен ескертулер мен ұсыныстардың жиынтық кестесі

№	Қатысушылардың ескертулері мен ұсыныстары (қатысушының тегі, аты, әкесінің аты (бар болса), лауазымы, өкілі болып отырған ұйымның атауы)	Ескертулер мен ұсыныстарға жауаптар (жауап берушінің тегі, аты, әкесінің аты (бар болса) және/немесе лауазымы, өкілі болып отырған ұйымның атауы)	Ескерту (алынып тасталған/алынбаған ескерту немесе ұсыныс, "қоғамдық тыңдау тақырыбына қатысы жоқ")
1	**Бақытжан Құлбаев ауыл- тұрғыны**: Презентацияда Бейнеуден су әкелінеді деп көрсеткен екенсіз. Осы су нақты қай жерден әкелінеді? Ауыз су ма? Жеткізуші кім	«Кен-Сары» ЖШС өкілі Илиасов Н.: Иә, Ауыз су Бейнеуден алынады. Жеткізуші мекеме жұмыс басталған уақытта анықталынады	Сұрақ қа жауап алынды
2			
3			

Қосымша 1

Приложение 3.1.
к Правилам проведения
общественных слушаний

Форма письма-запроса от инициатора общественных слушаний на проведение общественных слушаний в местные исполнительные органы административно-территориальных единиц (района, города)

исходящий номер: 26211047001, Дата: 10.07.2026

(регистрационные данные письма, исходящий номер, дата)

Информируем Вас о: Осуществление государственной экологической экспертизы

(наименование в соответствии с пунктом 12 настоящих Правил)

Будет осуществляться на следующей территории: Мангистауская область, Мангистауский район, Сайотесский с.о., с.Сайотес

(территория воздействия, географические координаты участка)

Предоставляем перечень административно-территориальных единиц, на территорию которых может быть оказано воздействие, и на территории которых будут проведены общественные слушания:
Присоединиться к конференции Zoom https://us04web.zoom.us/j/2963786453?pwd=HEa4zsgJ0npmKuNKCTzwTObgj2alJL.1&omn=72050668056 Идентификатор конференции: 296 378 6453 Код доступа: j25Yc0
Предмет общественных слушаний: Раздел «Охрана окружающей среды (ООС)» к Дополнению к проекту «Групповой технический проект на строительство добывающих скважин №№ 603, 607, 608, 609, 611, 612, 613, 614, 615, 616, 617, 618, 619, 620, 621, 622, 623, 624, 625, 626 на месторождении Арыстановское проектной глубиной 3100 м» в связи с бурением бокового ствола на скважине № 609 и План мероприятий по охране окружающей среды к нему

(тема, название общественных слушаний, предмет общественных слушаний в обязательном случае должен содержать точное наименование, место осуществления, срок намечаемой деятельности и наименование инициатора намечаемой деятельности

Просим согласовать нижеуказанные условия проведения общественных слушаний: Мангистауская область, Мангистауский район, Сайотесский с.о., с.Сайотес, здание Дома культуры, 27.08.2026 15:00

(место, дата и время начала проведения общественных слушаний)

Место проведения общественных слушаний в населенном (-ых) пункте (-ах) обосновано их ближайшим расположением к территории намечаемой деятельности (67 км).

Объявление о проведении общественных слушаний на казахском и русском языках будет распространено следующими способами:
газета: "Мангистау/ Огни Мангистау"; телеканал "Мангистау"

(наименование газеты, теле- и радиоканала, где будет размещено объявление)

доска объявления Акимата с.Сайотес

(расположение мест, специально предназначенных для размещения печатных объявлений (доски объявлений)

Просим также подтвердить наличие технической возможности организации видеоконференцсвязи в ходе проведения общественных слушаний.
В соответствии с Экологическим кодексом Республики Казахстан и Правилами проведения общественных слушаний, общественные слушания проводятся под председательством представителя местного исполнительного органа соответствующей административно-территориальной единицы (района, города). Местный исполнительный орган обеспечивает видео- и аудиозапись открытого собрания общественных слушаний. Электронный носитель с видео- и аудиозаписью всего хода открытого собрания общественных слушаний с начала регистрации до закрытия общественных слушаний и подведением итогов слушаний, подлежит приобщению (публикации) к протоколу общественных слушаний.
В соответствии с требованиями законодательства просим обеспечить регистрацию участников общественных слушаний и видео- и аудиозапись общественных слушаний.»
Товарищество с ограниченной ответственностью "ҚЕН-САРЫ"" (БИН: 010740000600), +7(705)-179-19-99, s.uskumbayeva@kensary.kz,

Составитель отчета о возможных воздействиях : ТОО "Проектный институт OPTIMUM"

(фамилия, имя и отчество (при наличии), должность, наименование организации представителем которой является, подпись, контактные данные инициатора общественных слушаний).

Приложение 3.
к Правилам проведения
общественных слушаний

Форма письма-ответа инициатору общественных слушаний от местных исполнительных органов административно-территориальных единиц (района, города) на проведение общественных слушаний

исходящий номер: 26211047001, Дата: 10.07.2026

(регистрационные данные письма, исходящий номер, дата)

«В ответ на Ваше письмо (исх. №26211047001, от 10.07.2026 (дата)) о согласовании предлагаемых Вами условий проведения общественных слушаний, сообщаем следующее:

«Согласовываем проведение общественных слушаний по предмету Раздел «Охрана окружающей среды (ООС)» к Дополнению к проекту «Групповой технический проект на строительство добывающих скважин №№ 603, 607, 608, 609, 611, 612, 613, 614, 615, 616, 617, 618, 619, 620, 621, 622, 623, 624, 625, 626 на месторождении Арыстановское проектной глубиной 3100 м» в связи с бурением бокового ствола на скважине № 609 и План мероприятий по охране окружающей среды к нему , в предлагаемую Вами 27.08.2026 15:00, Мангистауская область, Мангистауский район, Сайотесский с.о., с.Сайотес, здание Дома культуры(дату, место, время начала проведения общественных слушаний)»

(к причинам несогласования относятся: место проведения не относится к территории административно-территориальных единиц, на которую может быть оказано воздействие в результате осуществления намечаемой деятельности; дата и время проведения выпадает на выходные и/или праздничные дни, нерабочее время. "Поддерживаем, предложенные Вами способы распространения объявления о проведении общественных слушаний". или "Предлагаем дополнить (заменить) следующими способами, для более эффективного информирования общественности").

«Подтверждаем наличие технической возможности организации видеоконференцсвязи в ходе проведения общественных слушаний».

«Перечень заинтересованных государственных органов: 1. 2.»

Товарищество с ограниченной ответственностью "ТОО "КЕН-САРЫ" (БИН: 010740000600), +7(705)-179-19-99, s.uskumbayeva@kensary.kz,

Составитель отчета о возможных воздействиях: ТОО "Проектный институт ОРТIMUM"

(фамилия, имя и отчество (при наличии), должность, наименование организации представителем которой является, подпись, контактные данные инициатора общественных слушаний).

Қосымша 2

Қоғамдық тыңдауларға қатысушылардың тіркеу парағы/ Регистрационный лист участников общественных слушаний

№ п/п	Қатысушыныңаты-жөні / ФИО (при его наличии) участника	Қатысушысанаты (мүдделі жұртшылықтың, жұртшылықтың өкілі, мемлекеттік органның, бастамашының) / Категория участника (представитель заинтересованной общественности, общественности, государственного органа, Инициатора)	Байланыс телефоннөмірі / Контактный номер телефона	Қатысу форматы(жеке немесе конференц-байланыс арқылы) / Формат участия (очно или посредством конференцсвязи)	Қолы(ашық жиналыста қатысқан жағдайда) / Подпись (в случае участия на открытом собрании)
1	Курманшаева А.	ТОО "Оптимум"	87478410946	очно	[illegible]
2	Кудайбекова А	ТОО "Оптимум"	8702 774 9894	очно	[illegible]
3	Есет С	ТОО "Оптимум"	8747 993 1768	очно	[illegible]
4	Нурберді З. Е.	ТОО "Кен-Сары"	87026486883	жеке	[illegible]
5	Далуова С.М	Жімшілік	87753669584	жеке	[illegible]
6	Улыкпанов И. Я	Тургын	87754236252	жеке	[illegible]
7	Ібітов А. Ж.	тургын	87021237390	жеке	[illegible]
8	Кубесов. А	Тургын	87058818395	жеке	[illegible]

24	Мырзаталиев Т	Ауыл Турғыны	87026479887	Жеке	[signature]
25	Кошов К	ауыл Турғыны		Жеке	[signature]
26	Смадиярова А	Ауыл Турғыны	87760095757	Жеке	[signature]
27	Улыкланов М. О	Ауыл Турғыны	87758962184	Жеке	[signature]
28	Жубанова К	ТОО "Оптимум"		онлайн	
29	Тулембет Р.	УПРиП		онлайн.	
30					
31					
32					
33					
34					
35					
36					
37					
38					

1973 ЖЫЛДЫҢ 13 СӘУІРІНЕН ШЫҒА БАСТАДЫ

МАҢҒЫСТАУ

Kaspi Bank арқылы жазылу

№63 (10570) 23 ШІЛДЕ, БЕЙСЕНБІ, 2026 ЖЫЛ

ОБЛЫСТЫҚ ҚОҒАМДЫҚ-САЯСИ ГАЗЕТ

ПРЕЗИДЕНТ ЖАҢА ЕЛШІЛЕРДІ ТАҒАЙЫНДАДЫ

Мемлекет басшысының жарлықтарымен Ерлан Лұқпанұлы Тоғжанов Қазақстан Республикасының Өзбекстан Республикасындағы Төтенше және Өкілетті Елшісі, Әлібек Әсетұлы Бақаев Қазақстан Республикасының Ұлыбритания және Солтүстік Ирландия Құрама Корольдігіндегі Төтенше және Өкілетті Елшісі болып тағайындалды, ол бұрынғы атқарған лауазымынан босатылды. Аманғелді Ғазезұлы Сапиев Қазақстан Республикасының Румыниядағы Төтенше және Өкілетті Елшісі лауазымына тағайындалды.

Сонымен қатар Мемлекет басшысының жарлықтарымен Бейбіт Бөкірұлы Атамқұлов Қазақстан Республикасының Өзбекстан Республикасындағы Төтенше және Өкілетті Елшісі, Ерлік Шәкірұлы Әли Қазақстан Республикасының Румыниядағы Төтенше және Өкілетті Елшісі лауазымынан босатылды.

ORTCOM.KZ

ХИМИЯ ӨНЕРКӘСІБІНІҢ ӘЛЕУЕТІ АРТЫП КЕЛЕДІ

МАҢҒЫСТАУ ОБЛЫСЫНДА ӨНЕРКӘСІПТІ ӘРТАРАПТАНДЫРУ БАҒЫТЫНДАҒЫ ЖҰМЫСТАР ЖҮЙЕЛІ ТҮРДЕ ЖОЛҒА ҚОЙЫЛҒАН. СОНЫҢ АЙҚЫН КӨРІНІСТЕРІНІҢ БІРІ – АҚТАУ ҚАЛАСЫНДА АРНАЙЫ ХИМИЯЛЫҚ ӨНІМДЕР ШЫҒАРАТЫН ЗАМАНАУИ ӨНДІРІС ОРЫНДАРЫНЫҢ ДАМУЫ. БҮГІНДЕ МҰНАЙ-ГАЗ САЛАСЫНА ҚАЖЕТТІ ХИМИЯЛЫҚ РЕАГЕНТТЕРДІ ОТАНДЫҚ КӘСІПОРЫНДАРДА ӨНДІРУ АРҚЫЛЫ ИМПОРТҚА ТӘУЕЛДІЛІКТІ АЗАЙТУҒА ЖӘНЕ ЕЛДІҢ ӨНДІРІСТІК ӘЛЕУЕТІН АРТТЫРУҒА БАСЫМДЫҚ БЕРІЛІП ОТЫР.

Ақтау қаласында орналасқан «Basechem» зауыты – осы бағытта табысты жұмыс істеп келе жатқан кәсіпорындардың бірі. Мұнда мұнай-газ өнеркәсібіне арналған су дайындау және ағынды суларды тазарту, өндірістік жабдықтарды химиялық тазалау, металл беттерін өңдеу сияқты маңызды өндірістік үдерістерде қолданылатын арнайы химиялық өнімдер шығарылады. Компания өз қызметін ғылыми зерттеуден бастаған. 2018 жылы Алматы қаласында заманауи ғылыми-зерттеу зертханасы ашылып, онда отандық өндірісте қолданылатын жаңа химиялық реагенттер әзірлене бастады. Кейін өндірісті кеңейту мақсатында 2021 жылы Ақтау қаласында өндірістік кешеннің құрылысы қолға алынды. Ал 2024 жылы кәсіпорын толық қуатында жұмысын бастап, арнайы химиялық өнімдерді өнеркәсіптік көлемде шығара бастады. «Basechem» компаниясының өкілі Әсел Рахманованың айтуынша, кәсіпорынның басты мақсаты – Қазақстанда арнайы химиялық реагенттер өндірісін жергіликтендіріп, отандық технологияларды дамыту және өнеркәсіптің импорттық өнімдерге тәуелділігін азайту.

– Бүгінде кәсіпорын «Ақтау теңіз порты» арнайы экономикалық аймағында орналасқан заманауи өндірістік кешенде жұмыс істейді. Зауыттың жылдық өндірістік қуаты 20 мың тоннадан асады. Заманауи технологиялық жабдықтардың арқасында әртүрлі арнайы химиялық өнімдерді бір мезгілде өндіруге мүмкіндік бар. Біз мұнай кәсіпшіліктеріне арналған реагенттерді, деэмульгаторларды, коррозияға мен зұлғаға ингибиторларын, биоцидтерді, өткегі мен күкіртсутекті сіңіргіштерді, сондай-ақ су дайындау, ағынды суларды тазарту, металл беттерін өңдеу және шаңды басуға арналған химиялық өнімдерді шығарамыз, – дейді Әсел Рахманова.

Кәсіпорын шығаратын өнімдер елімізде мұнай-газ, энергетика және өндіріс салаларындағы кәсіпорындар арасында сұранысқа ие. Өнім тек Қазақстанның ішкі нарығына ғана емес, ТМД елдеріне де экспортталады. Бұл өз кезегінде отандық өнімнің сапасы мен бәсекеге қабілеттілігін көрсетеді. Зауытты Ақтау теңіз порты мен арнайы экономикалық аймағында орналасуы оның логистикалық мүмкіндігін де айтарлықтай арттырып отыр. Кәсіпорын қалықаралық көлік дәліздеріне тікелей шығып, Орталық Азия, Кавказ, Ресей, Қытай және Еуропа елдеріне өнім жеткізуге қолайлы жағдайға ие. Бұл экспорт көлемін ұлғайтып қана қоймай, өңірдің өндірістік және инвестициялық тартымдылығын арттыруға ықпал етеді.

ӨЗ ТІЛШІМІЗ

ЖАҢАРҒАН ШЕТПЕ ВОКЗАЛЫ ЕЛ ИГІЛІГІНЕ БЕРІЛДІ

МАҢҒЫСТАУ АУДАНЫНДАҒЫ «ШЕТПЕ» ТЕМІР ЖОЛ ВОКЗАЛЫ ЖАҢА КЕЛБЕТКЕ ИЕ БОЛДЫ. КЕШЕ ОБЛЫС ТҰРҒЫНДАРЫ ҮШІН МАҢЫЗДЫ НЫСАННЫҢ АШЫЛУ РӘСІМІ ӨТІП, ОҒАН МАҢҒЫСТАУ ОБЛЫСЫНЫҢ ӘКІМІ НҰРДӘУЛЕТ ҚИЛЫБАЙ ҚАТЫСТЫ.

Жаңа нысан Мемлекет басшысы Қасым-Жомарт Тоқаевтың тапсырмасына сәйкес елімізде жүзеге асырылып жатқан темір жол вокзалдарын жаңғырту бағдарламасы аясында салынды. Соңғы жылдары республика бойынша темір жол инфрақұрылымын заман талабына сай жаңарту жұмыстары қарқын алып келеді. Соның нәтижесінде бүгін Шетпе тұрғындары мен аудан арқылы қатынайтын жолаушылар жаңа әрі жайлы вокзалдың игілігін көріп отыр.

Салтанатты іс-шарада сөз сөйлеген облыс әкімі Нұрдәулет Қилыбай жаңа вокзалдың өңір үшін маңызын ерекше атап өтті.

– Мемлекет басшысының тапсырмасына сәйкес елімізде бірнеше өңірінде темір жол вокзалдары жаңартылып жатыр. Бұл – халыққа қолайлы жағдай жасауға бағытталған үлкен бастама. Шетпедегі жаңа вокзал ауданның ғана емес, бүкіл өңірдің көлік инфрақұрылымын дамытуға серпін береді. Көп жылдар бойы жолаушыларға қызмет еткен вокзал бүгінде заман талабына сай толық жаңғыртылып, кәуіпсіздік пен жайлылықтың жаңа деңгейіне көтерілді. Темір жол – ел экономикасының күретамыры болса, вокзал – өңірдің айнасы. Сондықтан бұл нысан алдағы жылдары халыққа сапалы қызмет көрсететініне сенімдімін, – деді аймақ басшысы.

Қайта жаңғырту жұмыстарының нәтижесінде вокзалдың көлемі бұрынғыдан бес еседен астам ұлғайды. Егер ескі ғимараттың аумағы 201 шаршы метр болса, жаңа вокзалдың жалпы ауданы 1103 шаршы метрге жетті. Сонымен бірге жолаушыларға қызмет көрсету мүмкіндігі де екі есе артты. Енді тәулігіне 200 адамға дейін қабылдай алады.

Жаңа вокзалда жолаушылардың жайлылығы басты назарға алынған. Ғимарат ішінде кең күту залы, билет кассалары, санитарлық бөлмелер және қызмет көрсету орындары қарастырылған. Мүмкіндігі шектеулі азаматтардың кедергісіз жүріп-тұруына барлық жағдай жасалып, арнайы тактильді жолақтар орнатылған.

Вокзал аумағы да толық абаттандырылды. Ұзындығы 2 100 шаршы метр болатын жаңа жолаушылар перроны салынды, бері жабын төселіп, заманауи жарықтандыру және бағыттаушы белгілер қойылды. Жаңғырту барысында инженерлік желілер де толық ауыстырылып, нысанның техникалық мүмкіндігі едәуір жақсарды. Құрылыс жұмыстарын «Zangar SG» жауапкершілігі шектеулі серіктестігі жүргізді.

«Шетпе» вокзалын жаңарту – елімізді ауқымды инфрақұрылымдық жобалардың бір бөлігі. Қазіргі таңда Қазақстан бойынша 125 темір жол вокзалы қайта жаңғыртылып жатыр. Маңғыстау облысында бұл жұмыстар «Шетпе» вокзалымен ғана шектелмейді. Алдағы уақытта «Маңғыстау» және «Бейнеу» темір жол вокзалдарын жаңғырту жұмыстары да аяқталып, тұрғындар игілігіне беріледі.

Темір жол – жолаушылар мен жүк тасымалының маңызды саласы. Соңғықтан вокзалдардың жаңаруы халыққа көрсетілетін қызмет сапасын арттырып қана қоймай, өңірдің көлік-логистикалық әлеуетін күшейтуге, туризмнің дамуына және елді мекендердің өзара байланысын нығайтуға оң ықпал етеді.

«МАҢҒЫСТАУ» АҚПАРАТ

АНА МӘРТЕБЕСІНЕ – АЙРЫҚША ҚҰРМЕТ

АҚТАУДА 52 КӨПБАЛАЛЫ АНА МЕМЛЕКЕТТІК НАГРАДАҒА ИЕ БОЛДЫ. ҚАЗАҚСТАН РЕСПУБЛИКАСЫ ПРЕЗИДЕНТІНІҢ ЖАРЛЫҒЫНА СӘЙКЕС ҰЙЫМДАСТЫРЫЛҒАН САЛ-, ТАНАТТЫ ІС-ШАРАДА ҮРПАҚ ТӘРБИЕСІНЕ ӨЛШЕУСІЗ ҮЛЕС ҚОСЫП, ӨНЕГЕЛІ , ОТБАСЫНЫҢ ҰЙЫТҚЫСЫ БОЛЫП ЖҮРГЕН АНАЛАРҒА «АЛТЫН АЛҚА» ЖӘНЕ «КҮМІС АЛҚА» ТӨСБЕЛГІЛЕРІ ТАБЫСТАЛДЫ.

Отбасы – қоғамның алтын діңгегі болса, сол шаңырақтың берекесін кіргізіп, ұлттың ертеңін тәрбиелеп отырған ананың орны ерекше. Мемлекет тарапынан көпбалалы аналарды қолдау мен олардың еңбегін бағалау – отбасы институтын нығайтуға бағытталған маңызды қадамдардың бірі. Осы игі дәстүр аясында өткен марапаттау рәсімінде 12 ана «Алтын алқа», 40 ана «Күміс алқа» төсбелгісіне ие болды.

Салтанатты жиында Ақтау қаласы әкімінің орынбасары Бекнұр Балиұлы марапат иелерін қала әкімі атынан құттықтап, ана еңбегінің қоғам үшін маңызы ерекше екенін атап өтті.

– Барша марапат иелерін осы қуанышты күнмен шын жүректен құттықтаймын! Сіздерге зор денсаулық, отбасыларыңызға амандық, шаңырақтарыңызға бақ-береке тілейміз. Сіздер тәрбиелеп отырған ұрпақ – еліміздің болашағы. Анаға көрсетілген құрмет – елдің ертеңіне көрсетілген құрмет, – деді ол.

Марапаттау рәсімі барысында аналардың ерен еңбегі мен отбасы құндылықтарын сақтаудағы рөлі ерекше аталып өтті. Бүгінде көпбалалы аналар тек өз шаңырағының ғана емес, қоғамның да берекесін арттыруға үлес қосып келеді. Олар ұлттың рухани құндылықтарын, салт-дәстүрін, ізгілік пен адамгершілік қағидаларын жас ұрпақтың бойына сіңіріп, елдің келер келешегін қалыптастыруда маңызды миссия атқаруда. Өз кезегінде мемлекеттік наградаға иегерлері көрсетілген құрмет үшін Мемлекет басшысына және жергілікті атқарушы билік өкілдеріне алғыстарын білдірді. Олардың айтуынша, мұндай марапат – ананың сіңбегі мен төккен мандай терінө берілген жоғары баға әрі үлкен жауапкершілік.

Көпбалалы отбасыларды қолдау – елімізді әлеуметтік саясатының басым бағыттарының бірі. Мемлекет аналарға жан-жақты қолдау көрсетіп, олардың қоғамдағы мәртебесін арттыруға ерекше көңіл бөліп келеді. Осындай игі бастамалар отбасы құндылықтарын дәріптеп, ананы деген құрметтің арта түсуіне ықпал етеді.

Ақтауда өткен бұл салтанатты іс-шара да ананың қоғамдағы айрықша орнын тағы бір мәрте айқындап, елдің ең кастерді құндылығы – отбасы мен ана мәртебесінің әрдайым биік екенін көрсетті.

ӨЗ ТІЛШІМІЗ

2026 ЖЫЛДЫҢ І ЖАРТЫЖЫЛДЫҒЫНДА МЕМЛЕКЕТТІК ҚЫЗМЕТ КӨРСЕТУ САПАСЫН АРТТЫРУ БАҒЫТЫНДАҒЫ АТҚАРЫЛҒАН ЖҰМЫСТАР

2026 ЖЫЛДЫҢ БІРІНШІ ЖАРТЫЖЫЛДЫҒЫНДА МЕМЛЕКЕТТІК ҚЫЗМЕТ КӨРСЕТУ САПАСЫН АРТТЫРУ, АЗАМАТТАРДЫҢ ҚҰҚЫҚТАРЫН ҚОРҒАУ ЖӘНЕ ҚЫЗМЕТ КӨРСЕТУ ҮДЕРІСТЕРІН ЖЕТІЛДІРУ БАҒЫТЫНДА МЕМЛЕКЕТТІК ҚЫЗМЕТ ІСТЕРІ АГЕНТТІГІНІҢ МАҢҒЫСТАУ ОБЛЫСЫ БОЙЫНША ДЕПАРТАМЕНТІМЕН БІРҚАТАР ЖҮЙЕЛІ ЖҰМЫСТАР АТҚАРЫЛДЫ.

Есепті кезеңде департамент тарапынан 17 бақылау іс-шарасы ұйымдастырылды. Оның ішінде 8 жоспарлы тексеру, азаматтардың өтініштері негізінде 8 тексеру және 1 сыртқы байқау жүргізілді. Нәтижесінде, мемлекеттік қызмет көрсету саласында 10 153 заңбұзушылық анықталып, оларды жою мақсатында 40 ұсыным мен нұсқаманы қамтитын 17 нұсқама енгізілді.

Департаментке мемлекеттік қызмет көрсету сапасына қатысты 81 өтініш келіп түсті. Өтініштер бойынша жүргізілген жұмыстар нәтижесінде 23 азаматтың уәждері расталып, олардың бұзылған құқықтары толық көлемде қалпына келтірілді.

Рұқсат беру рәсімдерінің мерзімі мен тәртібін бұзғаны үшін Әкімшілік құқықбұзушылық туралы кодекстің 465-бабы бойынша 21 әкімшілік хаттама толтырылып, жалпы сомасы 1 427 250 теңге көлемінде айыппұл салынды.

Сонымен қатар заң талаптарын бұзғаны үшін 43 мемлекеттік қызметші тәртіптік жауапкершілікке тартылды.

Бақылау жұмыстарының тағы бір маңызды бағыты - сыртқы байқау жүргізу. Оның нәтижесінде 12 610 заңбұзушылық анықталса, ішкі бақылау шеңберінде өткізілген 6 бірлескен тексеру барысында 134 заңбұзушылық тіркелді.

Аталған кемшіліктерді жою мақсатында 16 ұсыным беріліп, олардың барлығы толық орындалды.

Департамент жанынан құрылған мемлекеттік қызметтер көрсету мәселелері жөніндегі ведомствоаралық жұмыс тобының екі отырысы өткізіліп, мемлекеттік қызмет көрсету жүйесін жетілдіруге бағытталған 12 ұсыныс енгізілді. Сонымен қатар халықтың құқықтық сауаттылығын арттыру мақсатында «Елге қызмет» телебағдарламасының 9 шығарылымы эфирге шықты. «Ең алдымен, адамдар» бағдарламасы аясында 2 семинар өткізіліп, оған 41 тыңдаушы қатысты.

Мемлекеттік қызмет көрсету саласындағы заңнама талаптарын түсіндіру мақсатында семинарлар, дәрістер, дөңгелек үстелдер және брифингтерді қамтитын 96 ақпараттық іс-шара ұйымдастырылды. Сондай-ақ азаматтардың құқықтарын қалпына келтіру бағытындағы жұмыстар бұқаралық ақпарат құралдарында кеңінен жарияланып, 49 мақала мен 2 телесюжет жарық көрді.

Қызмет көрсету үдерістерін жетілдіру бойынша жүргізілген талдау нәтижесінде 17 бастамашыл ұсыныс әзірленді.

Ал EgovKzBot2.0 Telegram платформасы арқылы бірінші жартыжылдықта түскен 30 өтініштің барлығы қаралып, азаматтарға түсіндірме беріліп, көтерілген мәселелер оң шешімін тапты.

Қорытындылай келе, 2026 жылдың бірінші жартыжылдығында атқарылған жұмыстар мемлекеттік қызмет көрсету сапасын жаңа деңгейге көтеруге, азаматтардың құқықтарын тиімді қорғауға және мемлекеттік аппарат қызметінің ашықтығы мен тиімділігін арттыруға елеулі үлес қосты. Заң талаптарының сақталуын қамтамасыз ету, қызмет көрсету үдерістерін оңтайландыру бағытындағы жұмыстар өз нәтижесін беріп келеді. Бұл бағыттағы жүйелі жұмыс алдағы уақытта да жалғасып, халыққа сапалы әрі қолжетімді мемлекеттік қызмет көрсету басты басымдық болып қала береді.

Жазира ЕЛУБАЕВА,
Мемлекеттік қызмет істері агенттігінің Маңғыстау облысы бойынша департаменті, Мемлекеттік көрсетілетін қызметтер басқармасының бас маманы

ҚОҒАМДЫҚ ТЫҢДАУЛАР ӨТКІЗУ ЖӨНІНДЕГІ ХАБАРЛАНДЫРУ

«Кен-Сары» ЖШС Арыстановское кен орны жобасы бойынша ашық жиналыс түрінде қоғамдық тыңдаулар өтетінін хабарлайды: «Арыстан кен орнында жобалық тереңдігі 3100 м №№603, 607, 608, 609, 611, 612, 613, 614, 615, 616, 617, 618, 619, 620, 621, 622, 623, 624, 625 және 626 өндіру ұңғымаларын салуға арналған топтық техникалық жобаға» №609 ұңғымада бүйірлік оқпанды бұрғылауға байланысты енгізілген толықтырудың Қоршаған ортаны қорғау (ҚОҚ) бөлімі және оған қоса берілетін Қоршаған ортаны қорғау жөніндегі іс-шаралар жоспары.

Ұңғыма №609-дың географиялық координаттары: СЕ 44°44'0.60"; ШБ 54°10'18.84".

Қоғамдық тыңдаулардың өткізілетін жері: Маңғыстау облысы, Маңғыстау ауданы, Сайөтес ауылдық округі, Сайөтес ауылы, Мәдениет үйінің ғимараты.

Өткізілетін күні мен уақыты: 2026 жылдың 27 тамыз, сағат 15:00.

Онлайн қосылу үшін белсенді сілтеме:
https://us04web.zoom.us/j/2963786453?pwd=HEa4zsgJ0mpmKuNKCTzwTObgj2alJL.1&omn=72050668056

Конференция идентификаторы: 296 378 6453 Кіру коды j25Yc0

Бастамашы, жобаға тапсырыс беруші: «Кен-Сары» ЖШС, 17-ш-а., 39-ғимарат, БИН: 010740000600, тел.: 8 (7292) 202021.

Жобаны әзірлеуші: «Оптимум» жобалау институты» ЖШС, БИН: 000740000123, тел.: +77292 544 050.

Жобалық құжаттама пакетімен сайтта танысуға болады www.ndbecology.gov.kz., сондай-ақ Маңғыстау облысының Табиғи ресурстар және табиғат пайдалануды реттеу басқармасының сайтында https://www.gov.kz/memleket/entities/mangystau-eco

Барлық ескертулер және (немесе) ұсыныстар бірыңғай экологиялық порталда орналастырылады www.ndbecology.gov.kz., сондай-ақ электронды мекен-жайы бойынша: S.bazarbay@mangystau.gov.kz, mangystautabigat@gmail.com, tabigat@mangystau.gov.kz, G.tulembet@mangystau.gov.kz тел: 8 (7292) 46-21-31

ҚОҒАМДЫҚ ТЫҢДАУ ТУРАЛЫ ХАБАРЛАНДЫРУ

«Эврика Олеум» ЖШС, ҚР Экологиялық кодексінің 96-бабының талаптарына сәйкес Маңғыстау облысы, Бейнеу ауданы, Боранқұл ауылдық округі, Боранқұл ауылы, мәдениет үйінің ғимаратында 2026 жылы 28 тамыз, сағат 10:30-да, «Құлтық кен орнында тік бағыттағы жобалық тереңдігі 3200 метр №24 тік өндіру ұңғымасын салуға арналған жеке техникалық жобасына» Қоршаған ортаны қорғау бөлімі бойынша ашық жиналыс нысанында қоғамдық тыңдау өтетінін хабарлайды.

Онлайн қосылыуға сілтеме:
https://us06web.zoom.us/j/89128181609?pwd=lD2Ct0urxO1Drd1vHzJ9LJgktDOHeR.1

Конференция идентификаторы: 891 2818 1609, кіру коды: 421637.

Әсер ету аймағының географиялық координаттары:
Боранқұл ауылы - 46°12'11.93"С 54°28'40.21"В

Белгіленген қызметтің бастамашысы: «Эврика Олеум» ЖШС, Алматы қ., Бостандық а., Қожанов көшесі, №2/2 ғимарат «Fortis» бизнес орталығы, 6-қабат 61-кеңсе БСН: 131140010346, эл.пошта: info@eurekaoleum.kz. Бейсов Д.О., тел. 7 (727) 339 89 99.

Жобаны жасақтаушы: КазНИГРИ ЖШС, БСН: 991240001478, эл. пошта: info@kaznigri.kz, тел. 8 (7122) 76 30 90.

Жергілікті атқарушы орган: «Маңғыстау облысының Табиғи ресурстар және табиғат пайдалануды реттеу басқармасы» ММ, жауапты тұлға Сабина Базарбай, эл. пошта: s.bazarbay@mangystau.gov.kz., тел.: 8(7292) 43-10-88.

Жобалық құжаттама топтамасымен ақпараттық жүйе https://ndbecology.gov.kz/ және https://www.gov.kz/memleket/entities/mangystaueco/activities/31827?parentId=31823&lang=ru сайтында танысуға болады.

Ескертулер мен ұсыныстар тыңдаулар басталғанға дейін 3 жұмыс күнінен кешіктірілмей келесі электрондық мекенжай бойынша қабылданады s.bazarbay@mangystau.gov.kz. және https://ndbecology.gov.kz/ сайтында.

Қосымша ақпаратты төмендегі электронды мекенжай бойынша алуға болады:

ZH.KALEMOVA@KAZNIGRI.KZ, ТЕЛ. 8(7122)763090-217.

АҚТАУ ҚАЛАСЫНДА «МАЭК» ЖШС-НЫҢ ӨТІНІМІ БОЙЫНША ЖАРИЯ ТЫҢДАУ ӨТЕДІ

Стратегиялық тауарлар құнының, атом энергетикалық кешені жылу энергиясын өндіру, беру, бөлу және (немесе) өткізу, сондай-ақ сумен жабдықтау жөніндегі реттеліп көрсетілетін қызметтерді көрсету кезінде пайдаланатын өз өндірісіндегі электр энергиясы мен судың өзіндік құнының, газдың және (немесе) оны тасымалдау құнының, сондай-ақ статистикалық деректерге сәйкес бір жыл ішінде өңір (қала) бойынша экономикалық қызмет түрлері бөлінісінде қалыптасқан бір жұмыскердің орташа айлық атаулы жалақысының өзгеруіне байланысты «МАЭК» ЖШС-ның магистральдық құбырлар арқылы су беру, сондай-ақ жылу энергиясын өндіру және (немесе) жабдықтау жөніндегі реттеліп көрсетілетін қызметтеріне тарифтер мен тарифтік сметаларды бекітуге ұсынылған өтінімдер бойынша жария тыңдау өткізеді.

Жария тыңдау **2026 жылғы 18 тамыз сағат 15.00-де** Ақтау қаласы, 1-ш/а, 18/2-ғимараты «Маңғыстау облыстық ғылыми-әдістемелік және мәдени-тынығу жұмыстар орталығы» (ДК Дружба) мекенжайы бойынша өткізіледі.

Сонымен бірге жария тыңдау параллельді түрде онлайн режимде Facebook әлеуметтік желісіндегі департаменттің ресми парақшасында көрсетілетін болады (https://www.facebook.com/profile.php?id=100051930454400).

Департамент мәслихаттардың депутаттарын, жергілікті өзін-өзі басқару органдарының, мемлекеттік органдардың, тұтынушылар мен олардың қоғамдық бірлестіктерінің өкілдерін, тәуелсіз сарапшыларды, бұқаралық ақпарат құралдарын және өзге де мүдделі тұлғаларды жария тыңдауға қатысуға шақырады.

ДЕПАРТАМЕНТТІҢ БАЙЛАНЫС ТЕЛЕФОНДАРЫ: 8(7292) 42-16-20, 43-84-11.

«CASPI BITUM» Біріккен Кәсіпорны» ЖШС АШЫҚ ЖИНАЛЫС НЫСАНЫНДА ҚОҒАМДЫҚ ТЫҢДАУЛАР ӨТЕТІНІН ХАБАРЛАЙДЫ

Жобаның атауы	«CASPI BITUM» БК» ЖШС үшін атмосфераға ластаушы заттардың жол берілетін шығарындылары нормативтерінің жобасы бойынша өндірісті басқарудың негізгі және қосалқы қызметін және жоспарланған қызмет жобалары бойынша технологиялық байланысты жұмыстарды/қызметтерді (жұмыс жобаларға қоршаған ортаны қорғау бөлімдерімен) қамтитын қоғамдық тыңдаулар, сондай-ақ қалдықтарды басқару бағдарламалары, қоршаған ортаны қорғау жөніндегі іс-шаралар бағдарламалары және өндірістік экологиялық бақылау бағдарламалары, рұқсат етілген төгінділер нормативінің жобасы (ТНЖ).
Қоғамдық тыңдауларды өткізу күні, уақыты және орны	2026 жылғы 27 тамызда сағат 11:00-де, Мұнайлы ауданы, Маңғыстау ауылы, 24-квартал, 10/5 мекенжайы бойынша Мұнайлы ауданының Орталық мәдениет үйінің конференц-залында өтеді. Карантин режимі жағдайында қоғамдық тыңдаулар бейнеконференция арқылы өтеді. Конференцияға сілтеме: https://teams.live.com/meet/9370322518781?p=23piPfwHt3grLqkrl Жиналыс идентификаторы: 937 032 251 878 1 Құпия код: UX2jq7
Тұтынушының және құжаттаманы әзірлеушінің аты мен байланыс нөмері	Тұтынушы – «CASPI BITUM» БК» ЖШС, БИН: 091040000865, тел. +7 702 684 5822, e-mail: sh.dzhonova@cb.kmg.kz Мердігер - «Art Ecology» ЖШС, БСН: 160340012625, Астана қ., Бекейхан көшесі 11, тел. 87172625077, e-mail info@artecology.kz
Жобалық құжаттама орналастырылған және ескертулер мен өтінімдер қабылданатын жергілікті атқарушы органның интернет-ресурсының мекенжайы	https://ndbecology.gov.kz/ https://www.gov.kz/memleket/entities/mangystau-eco/about?lang=ru
Жергілікті атқарушы органның атауы және қоғамдық тыңдауды ұйымдастыруға жауапты тұлғаның байланыс деректері	Маңғыстау облысының Табиғи ресурстар және табиғат пайдалануды реттеу басқармасы, жобаларды экологиялық сараптау бөлімінің бас маманы - Сабина Базарбай, тел. 8/7292/ 46-21-31 (1210) s.bazarbay@mangystau.gov.kz
Ұсыныстар мен ескертулер қабылданатын жергілікті атқарушы органның электрондық поштасының мекенжайы	mangystautabigat@gmail.com tabigat@mangystau.gov.kz

ХАБАРЛАНДЫРУ

«АҚЖОЛ-АЙ» ЖШС «ТӨМЕН РАДИАЦИЯЛЫҚ МЕТАЛЛ СЫНЫҚТАРЫН, МЕТАЛЛ, ШЫНЫПЛАСТИК, ПЛАСТИК, ПОЛИЭТИЛЕН СКҚ ҚҰБЫРЛАРЫН, ЖАБДЫҚТАР МЕН МАТЕРИАЛДАРДЫ ЗАЛАЛСЫЗДАНДЫРУ ЖӘНЕ ТАЗАРТУ ЖӨНІНДЕГІ ӨНДІРІСТІК БАЗА» ЖОБАСЫ БОЙЫНША «ҚОРШАҒАН ОРТАҒА ӘСЕРДІ БАҒАЛАУ ТУРАЛЫ ЕСЕПТІҢ» МАТЕРИАЛДАРЫ БОЙЫНША АШЫҚ ЖИНАЛЫС НЫСАНЫНДА ҚОҒАМДЫҚ ТЫҢДАУЛАР ӨТКІЗЕДІ.

Қоғамдық тыңдаулардың өткізілетін күні мен уақыты: 2026 жылғы 31 тамыз басталуы сағат 10.00-де, өтеді.

Қоғамдық тыңдаулардың өткізілетін орны: Қазақстан Республикасы, Маңғыстау облысы, Мұнайлы ауданы, Баянды ауылы, Өнеркәсіптік аймақ 1, №100/4 учаске, өндірістік базаның әкімшілік ғимаратында өтеді.

Әсер ету аумағы: Маңғыстау облысы, Мұнайлы ауданы, Баянды ауылдық округі, Баянды ауылы.

Жұмыс учаскесінің және әсер ету аумағының географиялық координаттары 43°42'07.42" с.е., 51°14'38.96" ш.б.

Жоспарланып отырған қызметтің бастамашысы: «Ақжол-Ай» ЖШС, БСН 011040007447, Маңғыстау облысы, Ақтау қ.ә., Ақтау қаласы, Өнеркәсіптік аймақ 3 1/2. Телефон: +7 (771) 679-08-80. Электрондық пошта: ab1216@mail.ru.

Жобалық құжаттаманы әзірлеуші: «ATLAS EXPERT» ЖШС, БСН 260140000085. Мекенжайы: Ақтөбе қаласы, Ә. Бекейханов көшесі, 17. Телефон: 8-771-167-5702. Электрондық пошта: atlas.zhoba@gmail.com.

Сондай-ақ қоғамдық тыңдаулар ZOOM платформасында бейнеконференц байланыс арқылы онлайн режимде қолжетімді болады. Қоғамдық тыңдауларға онлайн қатысу үшін төмендегі сілтеме арқылы ету қажет.

Онлайн қосылу сілтемесі:
https://us04web.zoom.us/j/73592242767?pwd=SqO6q6Lxk6XyS6dIT4VVkalnjMB15T.1

Конференция идентификаторы: 735 9224 2767

Қолжетімділік коды: 892RE3

Жоспарланып отырған қызмет бойынша қосымша ақпаратты мына электрондық пошта және телефон арқылы алуға болады: nkanibetova@internet.ru, тел. 8 771 167 5702.

Жергілікті атқарушы орган: «Маңғыстау облысының Табиғи ресурстар және табиғат пайдалануды реттеу басқармасы» ММ, жауапты тұлға – С.С.Базарбай эл. пошта: S.bazarbay@mangystau.gov.kz, mangystautabigat@gmail.com, tabigat@mangystau.gov.kz, G.tulembet@mangystau.gov.kz. Тел. 8 (7292) 46-21-31.

Ескертулер мен ұсыныстар https://ndbecology.gov.kz/ сайтында және s.bazarbay@mangystau.gov.kz электрондық поштасы арқылы қабылданады. Жоба құжаттамасы https://ndbecology.gov.kz/ ақпараттық жүйесінде және https://www.gov.kz/memleket/entities/mangystau-eco/documents/ интернет-ресурсында орналастырылған.

27.03.2013 ж. М.К. УМЕРЗАКОВАНЫҢ АТЫНА БЕРІЛГЕН №1-1254, САТУ-САТЫП АЛУ ШАРТЫ ЖОҒАЛУЫНА БАЙЛАНЫСТЫ ЖАРАМСЫЗ ДЕП ТАНЫЛСЫН.

12.12.2011 ж. А.Б. ТЕНЕЛБАЕВАНЫҢ АТЫНА БЕРІЛГЕН №3107 СЫЙҒА ТАРТУ ШАРТЫ ЖОҒАЛУЫНА БАЙЛАНЫСТЫ ЖАРАМСЫЗ ДЕП ТАНЫЛСЫН.

Бұл бос орын сіздің жарнамаңызға арналған
ТЕЛЕФОН: 20-48-42

подписка через Kaspi Bank

Газета выходит во вторник и четверг

ОГНИ Мангистау

Издается с июля 1967 года

ОБЩЕСТВЕННО-ПОЛИТИЧЕСКАЯ ГАЗЕТА ОБЛАСТИ

ЧЕТВЕРГ ● 23 июля 2026 года ● №№ 75-76 (13344-13345)

КЛЮЧЕВЫЕ ОБЪЕКТЫ И НОВЫЕ ЗАДАЧИ

Министр энергетики Республики Казахстан Ерлан Аккенженов посетил Мангистаускую область с рабочим визитом. В рамках поездки глава ведомства ознакомился с работой ряда промышленных предприятий региона, а также посетил строительную площадку нового газоперерабатывающего завода в Жанаозене. Министр провел встречи с представителями производственных объектов и ответственными руководителями. По итогам посещения объектов на местах даны соответствующие поручения, направленные на обеспечение своевременной реализации проектов и дальнейшее развитие энергетической отрасли региона. Об этом сообщили в Министерстве энергетики Республики Казахстан.

Своевременная сдача ГПЗ – приоритетная задача

Ерлан Аккенженов потребовал от подрядных организаций в несколько раз увеличить темпы строительства газоперерабатывающего завода в Жанаозене, отметив существенное отставание от утвержденного графика.

Согласно условиям контракта, срок строительства составляет 36 месяцев (3 года). Несмотря на то, что уже прошло 29 месяцев или 81% отведенного на строительство времени, общая готовность проекта составляет около 40%. То есть фактический объем выполненных работ значительно отстает от плановых показателей.

Строительно-монтажные работы выполнены всего на 13%, существенное отставание наблюдается и по бетонным работам: из запланированных 58,4 тыс. кубометров выполнено лишь 7,5 тыс.

– Такие темпы строительства нас не устраивают. Подрядчики должны незамедлительно нарастить объемы выполняемых работ, – заявил министр энергетики Ерлан Аккенженов.

Сохраняются задержки и с поставками технологического оборудования. Из 259 заказанных позиций зарубежными производителями отгружено только 98. В связи с этим подрядчикам поручено в несколько раз ускорить поставку, усилить взаимодействие с иностранными производителями и нарастить мощности по модульной сборке на территории Казахстана.

– Жанаозенский газоперерабатывающий завод – стратегически важный проект для нашей страны. Заказчик своевременно обеспечил подрядчиков стопроцентным авансированием. Теперь необходимо значительно ускорить темпы строительства и обеспечить ввод завода в эксплуатацию в установленные сроки, – подчеркнул Ерлан Аккенженов.

Для ускорения возведения важнейшего объекта на площадку необходимо дополнительно привлечь рабочую силу и специализированную технику. В период максимальной строительной активности здесь будут задействованы до 1200 специалистов.

После ввода в эксплуатацию завод сможет перерабатывать 900 млн. кубометров газа в год. В рамках проекта ежегодно планируется производить 743 млн. кубометров товарного газа, 217 тыс. тонн сжиженного нефтяного газа и 122 тыс. тонн пентан-гексановой фракции.

Министерство энергетики усилило контроль за реализацией проекта. Теперь подрядные организации будут еженедельно представлять оперативные отчеты о ходе строительства, выполненных работах и принимаемых мерах по устранению выявленных отставаний.

Ввод Жанаозенского газоперерабатывающего завода в эксплуатацию запланирован на 2027 год, и в министерстве рассчитывают уложиться в анонсируемую дату, о чем ранее и сообщил министр энергетики Ерлан Аккенженов на заседании Правительства Республики Казахстан.

(Окончание на 2 стр.)

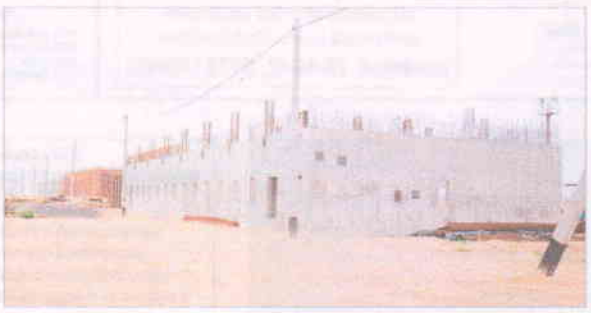

ОБНОВЛЕННАЯ СТАНЦИЯ – КОМФОРТ ДЛЯ ПАССАЖИРОВ

Торжественная церемония открытия обновленного здания железнодорожного вокзала «Шетпе» прошла 22 июля с участием акима Мангистауской области Нурдаулета Килыбая.

Выступая на церемонии, аким области отметил, что обновление железнодорожной инфраструктуры не только укрепляет транспортно-логистический потенциал области, но и создает качественно новый уровень комфорта и безопасности для жителей и гостей региона.

– По поручению Президента страны Касым-Жомарта Токаева по всему Казахстану ведется комплексная модернизация железнодорожных вокзалов, и Мангистауская область активно участвует в этой работе. Сегодня мы становимся свидетелями важного события – открытия нового здания железнодорожного вокзала «Шетпе». Это значимый инфраструктурный объект, который станет современной транспортной визитной карточкой Мангистауского района. На протяжении многих лет вокзал «Шетпе» встречал и провожал тысячи пассажиров. Сегодня он полностью преобразился, отвечая современным стандартам качества, безопасности и доступности. Железная дорога является одной из ключевых опор экономики страны, а вокзал – первым впечатлением о регионе. Уверен, что новый объект долгие годы будет служить людям, обеспечивая комфортные условия для каждого пассажира, – сказал Нурдаулет Килыбай.

Работы выполнены за счет собственных средств при поддержке Правительства Республики Казахстан, Министерства транспорта и АО «Самрук-Казына».

Построенный в 1967 году вокзал станции «Шетпе» уже давно не отвечал современным требованиям оснащения и комфорта. На сегодняшний день здесь выполнены устройство нового каркаса, монтаж кровли и фасада, прокладка инженерных сетей, внутренняя отделка помещений. Особое внимание уделено благоустройству территории: построен новый пассажирский перрон площадью 2100 квадратных метров, уложено прочное покрытие, установлены тактильные плиты для маломобильных граждан, смонтированы элементы благоустройства и навигации. Работы выполнены ТОО «Zangar SG». В самом здании установлены новая мебель и современное оборудование. При обновлении вокзала использованы материалы казахстанского производства.

Площадь вокзала увеличена в несколько раз: с 201 до 1090 квадратных метров. Здание соответствует современным требованиям безопасности, энергоэффективности и доступности. Теперь пропускная способность важнейшего железнодорожного узла увеличена вдвое – со ста до двухсот пассажиров в сутки.

Через станцию курсируют шестнадцать пассажирских поездов по направлениям – Семей, Караганда, Мангистау, Актобе, Атырау и Уральск.

Модернизация вокзала «Шетпе» является частью масштабной программы обновления железнодорожной инфраструктуры Казахстана. Всего по стране ведется реконструкция 125 железнодорожных вокзалов. В Мангистауской области, помимо «Шетпе», продолжается модернизация вокзалов «Мангистау» и «Бейнеу».

АО «НК «КазМунайГаз» и итальянская энергетическая компания Eni S.p.A. получили первую промышленную электроэнергию на газовой электростанции мощностью 120 МВт в городе Жанаозене. Об этом сообщили в пресс-службе акционерного общества.

ТОК ПОШЕЛ!

В КМГ отметили, что запуск электростанции стал очередным важным этапом в реализации совместного строительства гибридной электростанции общей мощностью 247 МВт в Казахстане. Проект реализуется в рамках Программы низкоуглеродного развития КМГ и предусматривает объединение солнечной (50 МВт), газовой (120 МВт) и ветровой (77 МВт) генерации в единый энергетический комплекс.

На газовой электростанции смонтированы шесть газопоршневых агрегатов производства Wartsila, построена подстанция 110 кВт и продолжаются пуско-наладочные работы. В строительстве газовой электростанции задействовано более тысячи человек. Завершающий этап приемки в эксплуатацию запланирован в третьем квартале текущего года. Новый объект позволит наладить стабильное энергообеспечение дочерних предприятий КМГ в регионе.

Продолжается строительство ветровой электростанции.

Напомним, в сентябре 2025 года КМГ и Eni запустили солнечную электростанцию, которая за время работы выработала порядка 62 млн. кВт/ч при проектной мощности 86 млн. кВт/ч, подтвердив эффективность солнечной генерации в регионе.

Материалы подготовил Олег БОРТНИК

ПРОГРАММА

ВОСКРЕСЕНЬЕ, 2 АВГУСТА

Уважаемые телезрители! За изменения в программах телевидения редакция ответственности не несет!

ЭФИРНОЕ ТВ

QAZAQSTAN
05.35 Ақпарат
05.50 «Маңғыстауға саяхат»
06.05, 02.00 Сериал «Сүйе білсең...»
07.30 М/ф «Рио»
09.00 Сериал «Жоғалған жылдар»
10.00, 18.00 Сериал «Сезім мен серт»
12.00 «Қайырлы кеш!»
13.50 Х/ф «Граф Монте-Кристо»
17.40, 01.40 «Айрда»
20.00 «Темірқоспаш»
20.30 Сериал «Әулет құпиясы»
21.25 К/ф «Тақиялы періште»
23.15 «Роза Рымбаева – 50 жыл сахнада»
03.25 «Інжу-маржан»

ЕВРАЗИЯ
06.00 «Оайтақ»
06.40 «П@утіпа»
07.35 Сериал «От встречи до разлуки»
12.05 Х/ф «Забытое преступление»
14.25 «Dastarxan»
16.10 «ДОстояние РЕспублики»
18.30 Х/ф «Последний роман»
20.55 Сериал «Тонкая линия жизни»
01.25 Сериал «Скрытые мотивы»
03.35 Сериал «Падение Ордена»

АСТАНА
06.00 Сериал «Келіндер»
07.30 «Ең мықты»
08.00, 21.00 Сериал «Жаралы жүрек»
10.15, 20.00 Сериал «Үкім-3»
11.25, 13.20, 18.00 К/ф
15.10 «Заттыбек Көпбосынұлы»
22.50 Сериал «Сенбеген келін»
23.50 Сериал «Сержан братан»

КТК
07.05, 05.20 «Өмір сен едің»
08.20, 23.00 «Было дело»
10.00 «Алдараспан»
13.30 Сериал «Однажды в Чукурова»
17.30 Х/ф «Сердце следователя»
21.00 Х/ф «Семьянин»
01.00 «Реальная мистика»
02.50 Әсет Бейсеуовтің ән кеші

ХАБАР
05.00 «Әке бақыты»
05.45 «Маңдай тер»
05.50 «Күзгі әуен»

08.30, 23.30 «Cover show»
09.40 «Азамат»
10.45 Кино «Стелс»
12.45 М/ф «Упс... Приплыли!»
14.05 М/ф «Книга джунглей и слонёнок Бимбо»
15.30 Сериал «Бесеке»
19.45 «Қызық times»
21.00 «7 күн»
21.30 Глобальные события
21.50 Х/ф «Чужая свадьба»
00.00 Подкаст Azamat live

31 КАНАЛ-АКТАУ
06.00, 05.00 «Бэп-студио»
07.00, 01.30 «31 әзіл»
08.00 «Тәттішоу»
08.30 М/с «Губка Боб»
08.50 М/с «Кунг-фу Панда»
09.20 «Готовим с Адаль»
10.00 «TeleBingo»
10.30, 03.00 «TikTok show»
10.40 «Күліп ал!»
11.30 «Жауап бер»
12.30 Х/ф «Иван Царевич и Серый Волк»
14.20 Х/ф «Руслан и Людмила. Больше, чем сказка»
16.20 Х/ф «Человек-паук: вдали от дома»
19.10 Х/ф «Храброе сердце»
22.40 Х/ф «Ангелы и демоны»
03.30 «Time Vine»
03.50 «1001 әзіл»
04.00 «Bala battle»
04.30 «What's up?»
05.30 «Ризамын»

MAN'G'YSTAY'
07.05 Инновейшин
07.10 Сериал «Топырақ пен Хауа»
08.00 «Сәлем, Маңғыстау!»
09.00 «Sport.kz»
09.30, 19.30 «Дара»
10.00, 18.00 Ақтау life
11.00, 22.30 Сериал «Фәлелет жаным»
12.30, 19.00 «Арнайы репортаж»
13.00, 20.00 «Бір жеті»
13.30, 22.00 «Aralika»

14.00, 21.30 «Тәңір тәрбиешілері»
14.30 «Кесім мен шешім»
15.00–18.00 Техникалық үзіліс
20.30 «Қалпына келтіру ... қайраткер»

НТК
07.00 «Ең күлкілі артистер»
07.40, 02.10 «Қызық live»
08.30 «Insta like»
09.00 М/с «Щенячий патруль»
10.00 М/ф «Монстры на каникулах-2»
11.40 М/ф «Спирит непокорный»
13.10 Х/ф «Рыцарь теней»
15.40 Х/ф «Призрачный патруль»
17.40 Х/ф «Ночной беглец»
20.00 Х/ф «Дюна»
21.50 Х/ф «Пришельцы»
00.50 «Табос»
02.50 «Таланттың тағдыры»
04.10 «Insta TV»
04.30 «Ел аузы»

7-АРНА
06.00, 00.00 «Әзілің жараса»
06.30, 09.10, 18.00, 23.00, 01.30 Сериал
07.20 Сериал «Жетімдер»
13.30 «Аман бол»
16.00 Х/ф
20.00 Сериал «Жар-птица»
22.00 Сериал «Далекий город»
02.30 Әйгерім Сейфолланың Сырласуы
03.30 Қызықты weekend
04.20 Тағдыр ұқсастығы
05.10 Жарқыраған жұлдыз

JIBEK JOLY
00.00 Х/ф «Выкуп»
00.45, 18.00 Жасыл адамдары
02.45 Тергеуші
04.15 JJ music
05.00 Х/ф «Посвященный»
07.00 М/с «Маша мен Аю»
13.00 М/ф «Последний дракон»
15.00 Дарді life
16.00 Концерт «Хит Шеру»
20.00 Х/ф «Бэнди Чикаго»
22.00 Х/ф «Гангстер, коп и дьявол»

РАЗМЕЩЕНИЕ РЕКЛАМЫ
на страницах областной общественно-политической газеты «Огни Мангистау»
Телефоны: 20-48-42, 8 778 1459093

КАБЕЛЬНОЕ ТВ

ПЕРВЫЙ КАНАЛ
06.00, 10.00, 12.00, 18.00 Новости
06.10 «Играй, гармонь любимая!»
06.55 «Часовой»
07.25 «Здоровье»
08.30 «Золотая коллекция «Союзмультфильма»
09.10 «Непутевые заметки»
09.30 «Мечталлион»
10.15 «Жизнь других»
11.10 «Повара на колесах»
12.15 «Герои. Десант на линии огня»
13.10 «Модуль. Архитектура будущего»
14.00 Сериал «Жизнь после жизни»
19.00 Сериал «Скрытые мотивы»
21.00 «Время»
23.00 «Большая игра»
00.10 Подкаст. Лаб

РТР
04.40, 23.55 Х/ф «Южные ночи»
06.20 «Диалоги о животных»
07.00 Местное время. Воскресенье
07.30 «Письма из провинции»
07.55 «Когда все дома с Тимуром Кизяковым»
08.40 «Утренняя почта с Николаем Басковым»
09.15 «Сто к одному»
10.00, 16.00, 19.00 Вести
10.30 Местное время
11.00 «В кругу друзей»
11.40 «Такие люди»
12.25 Х/ф «Сладкая женщина»
14.10, 01.40 Х/ф «Молодая жена»
16.55 «Песни от всей души»
21.30 «Воскресный вечер с Владимиром Соловьёвым»

НТВ-МИР
10.00, 12.00, 18.00, 21.00 «Сегодня»
10.20 «Герои нашего времени»
11.05 «Чужие»
12.20 «Первая передача»
12.50 «Игры разумов»
13.25 «Чудо техники»
14.15 «Дачный ответ»
15.15 «Наш ПотребНадзор»
16.10 «10 лет в эфире! «Однажды...»
17.05 «Своя игра»
18.20 «Следствие вели...»
20.00, 21.40 Сериал «Дельфин-3»
00.35 Международный музыкальный фестиваль «Белые ночи Санкт-Петербурга»
04.10 Х/ф «Эксперт»
06.05 Сериал «Лесник»

ТНТ
06.00, 01.15 «Однажды в России»
10.00 «Экстрасенсы. Битва сильнейших»
17.30 «Большой куш»
20.00 «Погоня»
22.00 «Шоу Воля»
23.10 «Мастер игры»
04.00 «Утро ТНТ»
04.50 Сериал «СашаТаня»

КУЛЬТУРА
08.30, 03.30 «Страна птиц. Вороны большого города»
09.25 М/ф «Остров сокровищ. «Сокровища капитана Флинта»
10.30, 01.05 Х/ф «Сказание о земле Сибирской»
12.10 «Классная тема!»
12.40 «Любовь Соколова. Своя тема»
13.20 Х/ф «Осенние утренники»
15.35 «Страна птиц. Совы. Дети ночи»
16.30 М/ф «Тайна третьей планеты»
17.20 «Молодая гвардия. А мне вот не страшно!»
18.05 Х/ф «Молодая гвардия»
19.25 «Песня не прощается... 1972»
20.15 «Сокровища фараонов. Судьба русской лаковой миниатюры»
21.30 Новости культуры
21.45 Х/ф «Аттестат зрелости»
23.20 Опера в Царицыне «Царицы бельканто»
02.45 Искатели. «Секретный завод Сименса»
04.25 М/ф «Что там, под маской?». «Лев и 9 гиен»

ВРЕМЯ
07.00 «На ночь глядя»
07.40 «Наедине со всеми»
08.30 «Жизнь как в кино»
09.10 Сериал «Улицы разбитых фонарей»
02.50 «Инна Ульянова. Под маской счастливой женщины»
03.45 «Порядок вещей»
04.40 «По волне моей памяти»
05.30 «Роли исполняют...»

РЕН-ТВ
05.00 Х/ф «Шугалей-3»
05.20, 00.30 «Самые шокирующие гипотезы»
06.00 «С бодрым утром!»
08.30, 12.30, 16.30, 23.00 Новости
09.00 «Самая народная программа»
10.00 «Знаете ли вы, что?»
11.00 «Наука и техника»
12.00, 16.00 «Информационная программа 112»
13.00 «Неизвестная история»
14.00 «Легенды и мифы»
15.55 «Что мы знаем о планете Земля?»
17.55, 23.25 Документальный спецпроект
18.55 Сериал «Спецназ-2»

ДОМ КИНО
07.10 М/ф «Снежная королева-2. Перезаморозка»
08.20 М/ф «Снежная королева-3: огонь и лёд»
10.00 М/ф «Три богатыря. Ни дня без подвига»
11.10 М/ф «Три богатыря. Ни дня без подвига-2»
12.25 Х/ф «Елки лохматые»
14.00 Х/ф «Страна чудес»
15.30 Х/ф «Елки последние»
17.10 Х/ф «Елки-3»
19.00 Х/ф «Елки-2»
20.50 Х/ф «Елки»
22.05 Х/ф «Баба Яга спасает мир»
23.50 Х/ф «Баба Яга спасает Новый год»
01.40 Х/ф «Елки-иголки»
03.30 Х/ф «Волшебники»
05.00 Х/ф «Невидимки»
06.25 Х/ф «Снегурочка против всех»

КИНОКОМЕДИЯ
03.30 Х/ф «Жмот»
05.05 Х/ф «Козёл отпущения»
07.00 Х/ф «Руки Вверх!»
08.55 Х/ф «Баба Яга спасает мир»
10.35 Х/ф «Баба Яга спасает Новый год»
12.30 Х/ф «Джентльмены предпочитают блондинок»
14.15 Х/ф «Любви не бывает?»
16.15 Х/ф «Добейся успеха»
18.05 Х/ф «ДМБ»
19.40 Х/ф «Сокровища гномов»
21.30 Х/ф «Малавита»
23.25 Х/ф «Убойные каникулы»
01.05 Х/ф «Мэр поневоле»

РУССКОЕ КИНО
06.30 М/с «Смешарики»
07.45 М/с «Маша и Медведь»
07.55 М/с «Бодо Бородо. IT»
08.20 М/с «Три кота»
09.25 М/с «Простоквашино»
11.00 Сериал «Кочевница»
14.15 Х/ф «Олень»
16.05 Х/ф «(НЕ) идеальный мужчина»
17.40 Х/ф «Домовенок Кузя»
19.15 Х/ф «Уволить Жору»
20.55 Х/ф «Дракулов»
22.25 Х/ф «Каникулы президента»
00.10 Х/ф «Миллиард»
01.55 Х/ф «За Палыча!»
03.25 Х/ф «Сливье»
04.50 Х/ф «Хоттабыч»
06.20 М/ф «Бабушка удава»

КИНОХИТ
03.05 Х/ф «Грайс и Джо. История любви»
04.50 Х/ф «Клуб похитителей»
06.15 Х/ф «Глубоководный горизонт»
07.55 Х/ф «За пределами закона»
09.30 Х/ф «Из Парижа с любовью»
10.55 Х/ф «Мы были солдатами»
13.05 Х/ф «Приключения Паддингтона-3»
14.45 Х/ф «Ограбление на Бейкер-стрит»
16.30 Х/ф «Жанна д'Арк»
19.00 Х/ф «Хорошая женщина»
20.30 Х/ф «Полный облом»
21.50 Х/ф «Боттец»
23.40 Х/ф «Место встречи»
01.20 Х/ф «Отчаянные наследники»

PREMIERE
06.50 Х/ф «Манюнья»
08.40, 03.50 Х/ф «Отзвуки прошлого»
10.10, 05.30 Х/ф «Грехи запада»
11.50 Х/ф «Мертвые не причиняют боли»
13.50 Х/ф «Верный друг»
15.40 Х/ф «По щучьему велению»
17.30 Х/ф «Елки 12»
18.55 Х/ф «Подарок»
20.15 Х/ф «Охотники за сокровищами»
21.40 Х/ф «Одна дома-3»
23.00 Х/ф «7 дней, 7 ночей»
00.35 Х/ф «Отчаянные наследники»
02.10 Х/ф «Вечеринка на вылет»

TV-1000
08.30 Х/ф «Тайна в ее глазах»
10.05 Х/ф «Z – значит Захария»
11.45 Х/ф «Три орешка для Золушки»
13.25 Сериал «Комиссар Рекс»
17.10 Х/ф «Помпеи»
19.05, 06.55 Х/ф «Война Богов: бессмертные»
21.00 Х/ф «Боги Египта»
23.15 Х/ф «Апокалипсис»
01.35 Х/ф «На краю земли»
03.40 Х/ф «Последний день Земли»
05.10 Х/ф «Катастрофа»

РУССКИЙ ИЛЛЮЗИОН
07.30 Х/ф «Мой вчерашний день»
09.10 Х/ф «Иваново счастье»
10.35 Х/ф «Иваново счастье. Новые истории»
12.10 Х/ф «5 недель»
13.40 Х/ф «Мы с дедушкой»
15.20 Х/ф «МиниМакс»
16.40 Х/ф «Смотри на меня!»
18.45 Х/ф «Свадьба по обмену»
20.20 Х/ф «Выиграть или победить»
22.00 Х/ф «Ура! Каникулы!»
23.40 Х/ф «Эта любовь»
01.10 Х/ф «В далеком сорок пятом... Встреча на Эльбе»

ТОО «Кен-Сары»

ОБЪЯВЛЯЕТ О ПРОВЕДЕНИИ ОБЩЕСТВЕННЫХ СЛУШАНИЙ

в форме открытого собрания по проекту месторождения Арыстановское: Раздел «Охрана окружающей среды (ООС)» к Дополнению к проекту «Групповой технический проект на строительство добывающих скважин №№ 603, 607, 608, 609, 611, 612, 613, 614, 615, 616, 617, 618, 619, 620, 621, 622, 623, 624, 625, 626 на месторождении Арыстановское проектной глубиной 3100 м» в связи с бурением бокового ствола на скважине № 609 и План мероприятий по охране окружающей среды к нему.

Географические координаты скважины № 609: СШ 44°44'0.60»; ВД 54°10'16.84»

Место проведения общественных слушаний: Мангистауская область, Мангистауский район, Сайотесский с.о., с.Сайотес, здание Дома культуры.

Дата и время проведения: 27 августа 2026 года в 15:00 часов.

Активная ссылка для онлайн-подключения: https://us04web.zoom.us/j/29637864537?pwd=HEa4zsjJ0mpmKuNKCTzwTOkgzaUL.1&omn=72050666056
Идентификатор конференции: 296 3786453
Код доступа: j25Y00

Инициатор намечаемой деятельности, заказчик проекта: ТОО «Кен-Сары», 17 мкр., зд. 39, БИН 010740000600, тел. 8(7292) 202021.

Разработчик проекта: ТОО «Проектный Институт «Оптимум», БИН 000740000123, тел. +77292544050.

С пакетом проектной документации можно ознакомиться на сайте www.ndbecology.gov.kz, а также на сайте управления природных ресурсов и регулирования природопользования Мангистауской области: https://www.gov.kz/memleket/entities/mangystau-eco

Все замечания и (или) предложения принимаются на едином экологическом портале www.ndbecology.gov.kz, а также по электронному адресу МИО: S.bazarbay@mangystau.gov.kz, mangystautabigat@gmail.com, tabigat@mangystau.gov.kz, G.tulembet@mangystau.gov.kz тел. 8 (7292) 46-21-31

ТОО «Акжол-Ай»

ПРОВОДИТ ОБЩЕСТВЕННЫЕ СЛУШАНИЯ

в форме открытого собрания по материалам «Отчета о воздействии на окружающую среду по проекту «Производственная база по дезактивации и очистке низкорадиоактивного металлолома, металлических, стеклопластиковых, пластиковых, полиэтиленовых НКТ труб, оборудования и материалов».

Дата и время проведения общественных слушаний: 31 августа 2026 года, начало в 10.00 часов.

Место проведения общественных слушаний: Республика Казахстан, Мангистауская область, Мунайлинский район, село Баянды, промышленная зона 1, участок № 100/4, административное здание производственной базы.

Территории воздействия: Мангистауская область, Мунайлинский район, Баяндинский с.о., село Баянды.

Географические координаты участка и географические координаты территории воздействия: 43°42'07.42» с.ш., 51°14'38.96» в.д.

Инициатор намечаемой деятельности: ТОО «Акжол-Ай», БИН: 011040007447. Мангистауская область, г. Актау, промышленная зона 3, 1/2. Телефон +7 (771) 679-08-80. Электронная почта: ab1216@mail.ru.

Разработчик проектной документации: ТОО «ATLAS EXPERT», БИН: 260140000085. Адрес: г. Актобе, ул. А. Бокейханова, 17. Телефон 8 771 167-5702. Электронная почта: atlas.zhoba@gmail.com.

Также общественные слушания будут доступны в режиме онлайн посредством видеоконференцсвязи на платформе Zoom. Для участия в слушаниях онлайн необходимо пройти по ссылке.
Ссылка для онлайн-подключения: https://us04web.zoom.us/j/73592242767?pwd=SqO6q6Lxk6XyS8dT4VVkatrjMB15T.1
Идентификатор конференции: 735 9224 2767.
Код доступа: B92RE3.

Электронный адрес и номер телефона, по которому можно получить дополнительную информацию о намечаемой деятельности: nkanibekova@internet.ru, тел. 8 771 167 5702.

Местный исполнительный орган: ГУ «Управление природных ресурсов и регулирования природопользования Мангистауской области», ответственное лицо Базарбай С. С., эл.почта: S.bazarbay@mangystau.gov.kz, mangystautabigat@gmail.com, tabigat@mangystau.gov.kz, G.tulembet@mangystau.gov.kz, тел. 8 (7292) 46-21-31.

Замечания и предложения принимаются на сайте https://ndbecology.gov.kz/ и s.bazarbay@mangystau.gov.kz.

Документация по проекту размещена на сайте Информационная система https://ndbecology.gov.kz/, и интернет-ресурсе https://www.gov.kz/memleket/entities/mangystau-eco/documents/

ТОО «СОВМЕСТНОЕ ПРЕДПРИЯТИЕ «CASPI BITUM»

ОБЪЯВЛЯЕТ О ПРОВЕДЕНИИ ОБЩЕСТВЕННЫХ СЛУШАНИЙ

в форме открытого собрания

Наименование проекта	Проект нормативов допустимых выбросов загрязняющих веществ в атмосферу для ТОО «СП «CASPI BITUM», включающий основную и вспомогательную деятельность производственного управления и технологически связанных работ/услуг по проектам намечаемой деятельности (с разделами охраны окружающей среды к рабочим проектам), а также Программы управления отходами, Программы мероприятий по ОС и Программы производственного экологического контроля, проект нормативов допустимых сбросов (НДС).
Дата, время и место проведения общественных слушаний	27 августа 2026 года, в 11:00 часов по адресу: Мунайлинский район, с. Мангистау, 24-й квартал, 10/5, в конференц-зале центрального Дома культуры Мунайлинского района. В случае карантинного режима общественные слушания будут проведены посредством видеоконференции. Ссылка на слушания: https://teams.live.com/meet/9370322518781?p=j23pIPfwHi3grLqkrl Идентификатор собрания: 937 032 251 878 1 Секретный код: UX2jq7
Наименование и контакты заказчика	ТОО «СП «CASPI BITUM», БИН: 091040003865 тел. +7 702 684 5822, e-mail: sh.dzhonova@cb.kmg.kz
Наименование и контакты разработчика документации	ТОО «Art Ecology», г. Астана, Бекейхан кешесі, 11, БИН: 160340012625, тел. 87172625077, e-mail: info@artecology.kz
Адрес интернет-ресурса местного исполнительного органа, где размещена документация по проекту и принимаются замечания и предложения	https://hearings.ndbecology.gov.kz/Public/PubHearings https://www.gov.kz/memleket/entities/mangystau-eco/about?lang=ru
Наименование местного исполнительного органа и контактные данные лица, ответственного за организацию общественных слушаний	Управление природных ресурсов и регулирования природопользования Мангистауской области отдел «Экологическая экспертиза проектов» – главный специалист Базарбай Сабина, тел. 8 (7292) 46-21-31 (1210) s.bazarbay@mangystau.gov.kz
Адрес электронной почты местного исполнительного органа, где принимаются замечания и предложения	mangystautabigat@gmail.com tabigat@mangystau.gov.kz

Редакция не несет ответственности за содержание, стилистику и орфографию рекламных материалов. Редакционная правка не проводилась.

Қосымша 4

ЖАУАПКЕРШІЛІГІ ШЕКТЕУЛІ СЕРІКТЕСТІК ПРОДАКШН СТУДИЯ «TIADA»
13000 Қазақстан Республикасы, Ақтау қ., 2 шағын аудан, «Сұңқар» БО, 405 кеңсе
БИН 100140012077,
тел 8 (7292) 600 555
tiada.kz@mail.ru

ТОВАРИЩЕСТВО С ОГРАНИЧЕННОЙ ОТВЕТСТВЕННОСТЬЮ ПРОДАКШН СТУДИЯ «TIADA»
13000 Республика Казахстан, г Актау, 2 микрорайон, БЦ «Сункар» 405 офис
БИН 100140012077,
тел 8 (7292) 600 555
tiada.kz@mail.ru

исх. №075
от 23.07.2026 г

ЭФИРНАЯ СПРАВКА

Настоящим, ТОО «Продакшн студия «TIADA» подтверждает, что 23 июля 2026 года состоится размещение информационного материала на государственном и русском языках в эфире телеканала **«ASTANA TV»** г. Актау и Мангистауской области в рубрике **«БЕГУЩАЯ СТРОКА»** следующего содержания:

ТОО «Кен-Сары» объявляет о проведении общественных слушаний в форме открытого собрания по проекту месторождения Арыстановское: Раздел «Охрана окружающей среды (ООС)» к Дополнению к проекту «Групповой технический проект на строительство добывающих скважин №№ 603, 607, 608, 609, 611, 612, 613, 614, 615, 616, 617, 618, 619, 620, 621, 622, 623, 624, 625, 626 на месторождении Арыстановское проектной глубиной 3100 м» в связи с бурением бокового ствола на скважине № 609 и План мероприятий по охране окружающей среды к нему.
Географические координаты скважины №609 : СШ 44°44'0.60"; ВД 54°10'18.84".
Место проведения общественных слушаний: Мангистауская область, Мангистауский район, Сайотесский с.о., с.Сайотес, здание Дома культуры.
Дата и время проведения: 27 август 2026 года в 15:00 часов.
Активная ссылка для онлайн – подключение:
https://us04web.zoom.us/j/2963786453?pwd=HEa4zsgJ0mpmKuNKCTzwTObgj2alJL.1&omn=72050668056
Идентификатор конференции: 296 378 6453 Код доступа: j25Yc0
Инициатор, намечаемый деятельности Заказчик проекта: ТОО «Кен-Сары», 17 мкр., зд. 39. БИН 010740000600, тел.: 8 (7292) 202021.
Разработчик проекта: ТОО «Проектный Институт «Оптимум», БИН 000740000123, тел.: +77292 544 050.
С пакетом проектной документации можно ознакомиться на сайте www.ndbecology.gov.kz..а также на сайте Управление природных ресурсов и регулирования природопользования Мангистауской области: https://www.gov.kz/memleket/entities/mangystau-eco
Все замечания и (или) предложения размещаются на едином экологическом портале www.ndbecology.gov.kz., а также по электронному адресу МИО: S.bazarbay@mangystau.gov.kz, mangystautabigat@gmail.com, tabigat@mangystau.gov.kz, G.tulembet@mangystau.gov.kz тел: 8 (7292) 46-21-31

«Кен-Сары» ЖШС Арыстановское кен орны жобасы бойынша анық жиналыс түрінде қоғамдық тыңдаулар өткізілетінін хабарлайды: «Арыстан кен орнында жобалық терендігі 3100 м №№603, 607, 608, 609, 611, 612, 613, 614, 615, 616, 617, 618, 619, 620, 621, 622, 623, 624, 625 және 626 өндіру ұңғымаларын салуға арналған топтық техникалық жобаға» №609 ұңғымада бүйірлік оқпанды бұрғылауға байланысты енгізілген толықтырудың Қоршаған ортаны қорғау (ҚОҚ) бөлімі және оған қоса берілетін Қоршаған ортаны қорғау жөніндегі іс-шаралар жоспары.
Ұңғыма №609-дың географиялық координаттары: СЕ 44°44'0.60"; ШБ 54°10'18.84".
Қоғамдық тыңдаулардың өткізілетін жері: Маңғыстау облысы, Маңғыстау ауданы, Сайотес ауылдық округі, Сайотес ауылы, Мәдениет үйінің ғимараты.
Өткізілетін күні мен уақыты: 2026 жылдың 27 тамыз, сағат 15:00.
Онлайн қосылу үшін белсенді сілтеме:
https://us04web.zoom.us/j/2963786453?pwd=HEa4zsgJ0mpmKuNKCTzwTObgj2alJL.1&omn=72050668056
Конференция идентификаторы: 296 378 6453 Кіру коды: j25Yc0
Бастамашы, жобаға тапсырыс беруші: «Кен-Сары» ЖШС 17 ш-а., 39-ғимарат, БИН 010740000600, тел.: 8 (7292) 202021.
Жобаны әзірлеуші: «Оптимум» жобалау институты» ЖШС, БИН 000740000123, тел.: +77292 544 050.
Жобалық құжаттама пакетімен сайтта танысуға болады www.ndbecology.gov.kz., сондай-ақ Маңғыстау облысының табиғи ресурстар және табиғат пайдалануды реттеу басқармасының сайтында https://www.gov.kz/memleket/entities/mangystau-eco
Барлық ескертулер және (немесе) ұсыныстар бірыңғай экологиялық порталда орналастырылады www.ndbecology.gov.kz.,, сондай-ақ электронды мекен-жайы бойынша: S.bazarbay@mangystau.gov.kz, mangystautabigat@gmail.com, tabigat@mangystau.gov.kz, G.tulembet@mangystau.gov.kz тел: 8 (7292) 46-21-31

Директор ТОО «Продакшн студия «TIADA» Тилеуов Р.К.

Қосымша 5

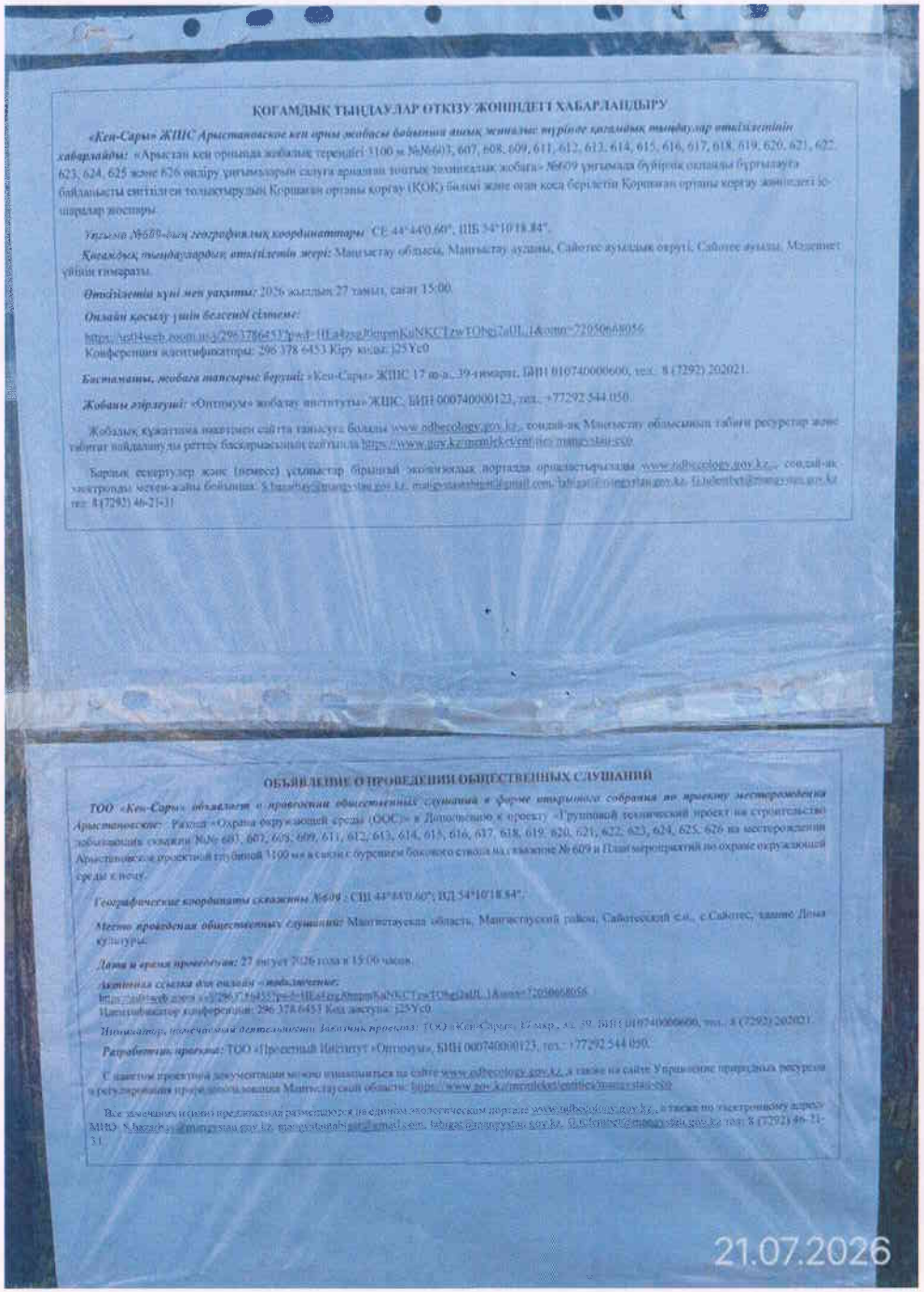

ҚОҒАМДЫҚ ТЫҢДАУЛАР ӨТКІЗУ ЖӨНІНДЕГІ ХАБАРЛАНДЫРУ

«Кен-Сары» ЖШС Арыстановское кен орны жобасы бойынша анық экология: түрінде қоғамдық тыңдаулар өткізетінін хабарлайды: «Арыстан кен орнында жобалық терендігі 3100 м №№603, 607, 608, 609, 611, 612, 613, 614, 615, 616, 617, 618, 619, 620, 621, 622, 623, 624, 625 және 626 өндіру ұңғымаларын салуға арналған тоғыс техникалық жобаға» №609 ұңғымада бүйірлік оқпанды бұрғылауға» байланысты ситтілген толықтырудың Қоршаған ортаны қорғау (ҚОҚ) бөлімі және оған қосқа берілетін Қоршаған ортаны қорғау жөніндегі іс-шаралар жоспары.

Ұңғыма №609-дың географиялық координаттары: СЕ 44°44'0,60", ШБ 54°10'18,84".

Қоғамдық тыңдаулардың өткізілетін жері: Маңғыстау облысы, Маңғыстау ауданы, Сайотес ауылдық округі, Сайотес ауылы, Мәдениет үйінің ғимараты.

Өткізілетін күні мен уақыты: 2026 жылдың 27 тамыз, сағат 15:00.

Онлайн қосылу үшін белсенді сілтеме:
https://us04web.zoom.us/j/2963786453?pwd=1HLa4zqgRbmpmKuNKCTzwTOhgi7aUIL.1&omn=72050668056
Конференция идентификаторы: 296 378 6453 Кіру кодыз: j25Yc0

Басталатын, жобаға таныстыру берілді: «Кен-Сары» ЖШС 17 ш-а., 39-үимарат, ЖСН 010740000600, тел.: 8 (7292) 202021.

Жобаны әзірлеуші: «Оптимум» жобалау институты» ЖШС, БИН 000740000123, тел.: +77292 544 050.

Жобалық құжаттама пакетімен сайта танысуға болады www.odbecology.gov.kz., сондай-ақ Маңғыстау облысының табиғи ресурстар және табиғат пайдалануды реттеу басқармасының сайтында https://www.gov.kz/memleket/entities/mangystau-eco

Барлық ескертулер және (немесе) ұсыныстар бірыңғай экологиялық порталда орналастырылады www.odbecology.gov.kz., сондай-ақ электронды мекен-жайы бойынша: S.bazarbay@mangystau.gov.kz, malgovaalmira@gmail.com, bibigul.t@mangystau.gov.kz, G.Sadenbet@mangystau.gov.kz тел: 8 (7292) 46-21-31

ОБЪЯВЛЕНИЕ О ПРОВЕДЕНИИ ОБЩЕСТВЕННЫХ СЛУШАНИЙ

ТОО «Кен-Сары» объявляет о проведении общественных слушаний в форме открытого собрания по проекту месторождения Арыстановское: Раздел «Охрана окружающей среды (ООС)» в Дополнению к проекту «Групповой технический проект на строительство добывающих скважин №№ 603, 607, 608, 609, 611, 612, 613, 614, 615, 616, 617, 618, 619, 620, 621, 622, 623, 624, 625, 626 на месторождении Арыстановское проектной глубиной 3100 м в связи с бурением бокового ствола на скважине № 609 и План мероприятий по охране окружающей среды к нему.

Географические координаты скважины №609: СШ 44°44'0.60"; ВД 54°10'18.84".

Место проведения общественных слушаний: Мангистауская область, Мангистауский район, Сайотесский с.о., с.Сайотес, здание Дома культуры.

Дата и время проведения: 27 августа 2026 года в 15:00 часов.

Активная ссылка для онлайн – подключения:
https://us04web.zoom.us/j/2963786453?pwd=1HLa4zqgRbmpmKuNKCTzwTOhgi7aUIL.1&omn=72050668056
Идентификатор конференции: 296 378 6453 Код доступа: j25Yc0

Инициатор, намечаемой деятельности Заказчик проекта: ТОО «Кен-Сары», 17 мкр., кв. 39, БИН 010740000600, тел.: 8 (7292) 202021.

Разработчик проекта: ТОО «Проектный Институт «Оптимум», БИН 000740000123, тел.: +77292 544 050.

С полным проектной документации можно ознакомиться на сайте www.odbecology.gov.kz, а также на сайте Управление природных ресурсов и регулирования природопользования Мангистауской области: https://www.gov.kz/memleket/entities/mangystau-eco

Все замечания и иные предложения размещаются на едином экологическом портале www.odbecology.gov.kz., а также по электронному адресу MIRO: S.bazarbay@mangystau.gov.kz, malgovaalmira@gmail.com, bibigul.t@mangystau.gov.kz, G.Sadenbet@mangystau.gov.kz тел: 8 (7292) 46-21-31

21.07.2026

21.07.2026

«Арыстан кен орнында жобалық тереңдігі 3100 м №№603, 607, 608, 609, 611, 612, 613, 614, 615, 616, 617, 618, 619, 620, 621, 622, 623, 624, 625 және 626 өндіру ұңғымаларын салуға арналған топтық техникалық жобаға» №609 ұңғымада бүйірлік оқпанды бұрғылауға байланысты енгізілген толықтырудың Қоршаған ортаны қорғау (ҚОҚ) бөлімі және оған қоса берілетін Қоршаған ортаны қорғау жөніндегі іс-шаралар жоспары

Актау, 2026 жыл

ЖОБАЛАНАТЫН НЫСАНЫНЫҢ ОРНАЛАСҚАН ЖЕРІ ТУРАЛЫ АҚПАРАТ

Зерттеу нысаны – Арыстановское кен орнын игеру жүйесі болып табылады. Арыстановское кен орны Қазақстан Республикасының Маңғыстау облысы, Маңғыстау ауданында, Үстірт қыратының солтүстік-батыс бөлігінде орналасқан.

Географиялық тұрғыдан алғанда, кен орны аумағы Үстірт қыратының солтүстік-батыс бөлігіне сәйкес келеді. Учаскенің жер бедері әлсіз толқынды жазық бетті.

Жер бетінің абсолюттік белгілері 159 м-ден 188 м-ге дейін ауытқиды және солтүстіктен оңтүстікке қарай біртіндеп жоғарылау үрдісімен сипатталады.

Климаттық жағдайлар

Ауданның климаты күрт континентті. Ең жылы айдың орташа температурасы +27,6 °С (макс +45 °С), ең суық айдың орташа температурасы −6,9 °С (мин −30 °С).

Жер учаскесі

Техникалық жобаға сәйкес, жобаланатын әрбір ұңғыманы орналастыру үшін уақытша пайдалануға ауданы 2,0 га жер учаскесін бөлу көзделген.

Елді мекендер

Ең жақын елді мекен – Сай-Өтес ауылы (шамамен 67,01 км). Ең жақын ірі елді мекен – Ақтау қаласы – кен орнынан оңтүстік-батыс бағытта шамамен 300 км қашықтықта орналасқан.

Арыстановское кен орнындағы № 609 ұңғымадан Сай-Өтес елді мекеніне дейінгі шамамен қашықтығы

Ақтау-Бузачанск мемлекеттік табиғи қаумалынан Арыстановское кен орнындағы № 609 ұңғымаға дейінгі шамамен қашықтығы

Каспий теңізінің солтүстік бөлігіндегі мемлекеттік қорық аймағынан Арыстановское кен орнындағы № 609 ұңғымаға дейінгі шамамен қашықтығы

Үстірт мемлекеттік табиғи қорығынан Арыстановское кен орнындағы № 609 ұңғымаға дейінгі шамамен қашықтығы

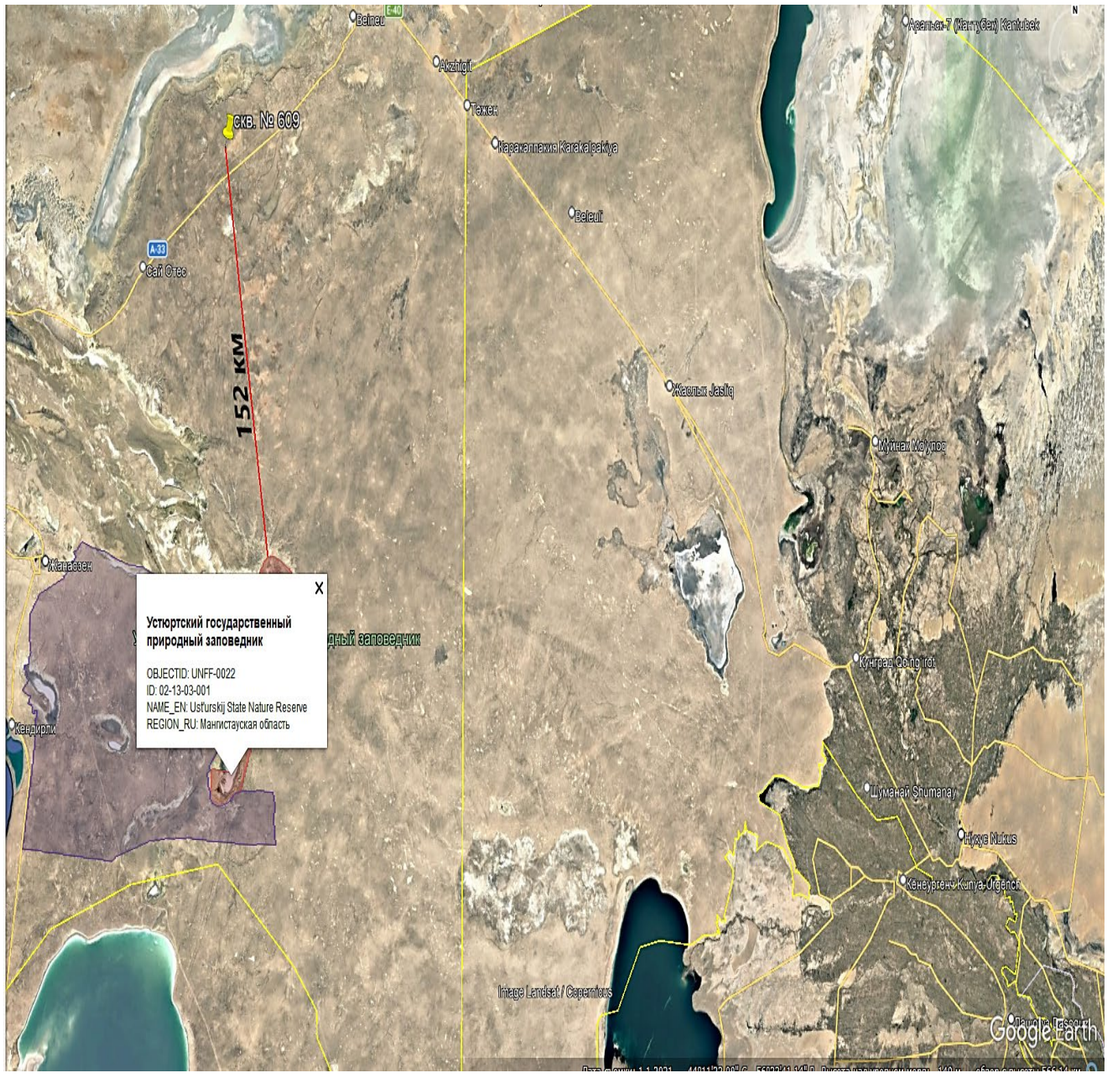

Арыстан кен орнындағы № 609 ұңғымаға дейін Кендірлі-Қайсаңқай мемлекеттік қорық аймағынан шамамен алғандағы қашықтық

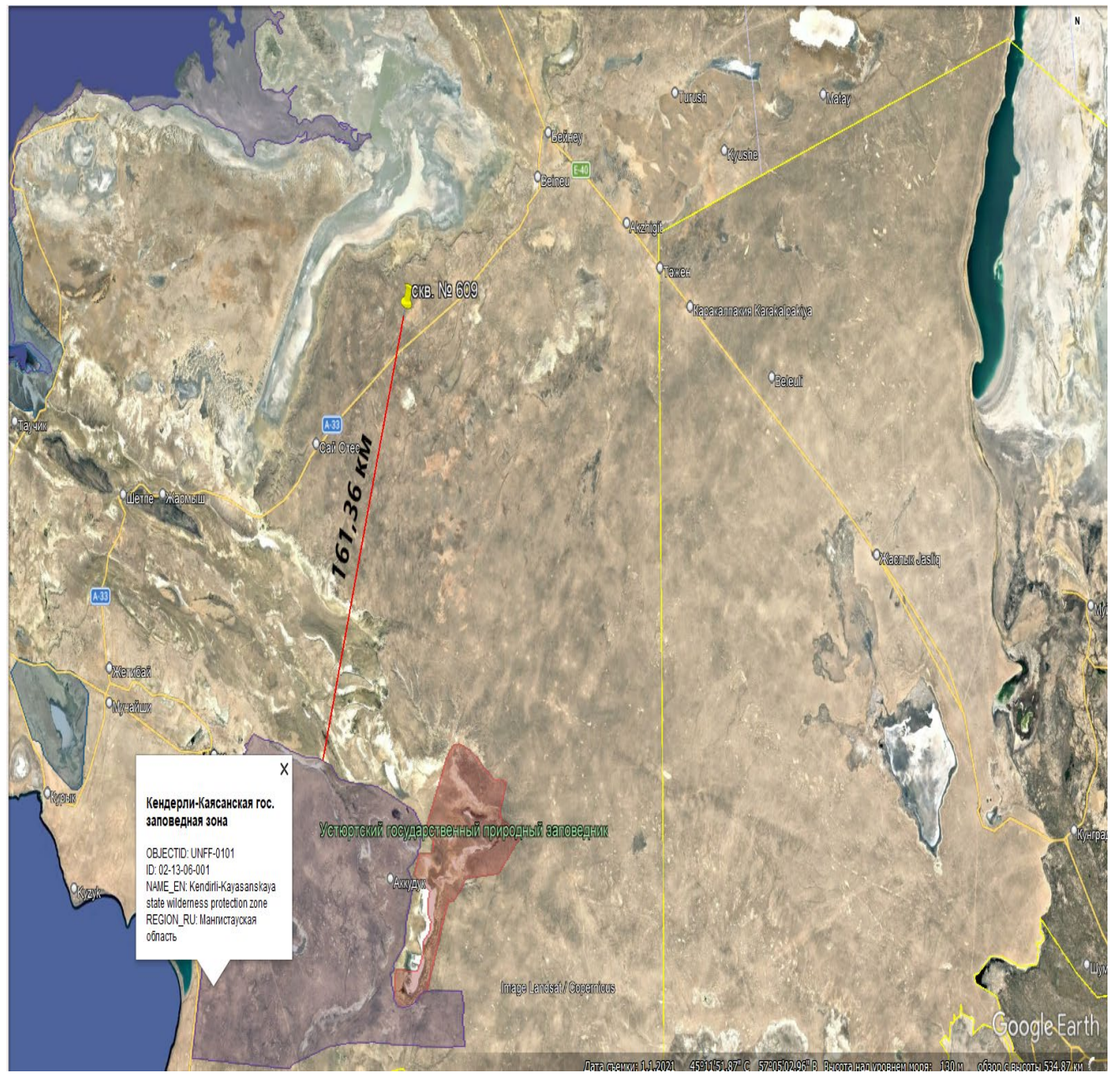

Қарақия-Қаракөл мемлекеттік табиғи қаумалынан Арыстан кен орнындағы № 609 ұңғымаға дейінгі шамамен алғандағы қашықтық

Жергілікті маңызы бар Манашы мемлекеттік табиғи қаумалынан Арыстан кен орнындағы № 609 ұңғымаға дейінгі шамамен алғандағы қашықтық

НЕГІЗГІ ТЕХНИКАЛЫҚ-ЭКОНОМИКАЛЫҚ ДЕРЕКТЕР

Бұрғылау мақсаты - көмірсутек шикізатын пайдалану. Тігінен жобалық тереңдігі 3100 м (± 250 м) құрайды. Жобалық көкжиек - төменгі және орта юрлік шөгінділер (J_2 -J_1).

Ұңғыма конструкциясы Мұнай және газ салаларындағы қауіпті өндірістік объектілер үшін өнеркәсіптік қауіпсіздікті қамтамасыз ету қағидаларына сәйкес геологиялық деректер негізінде қабылданған.

Бұрғылау қондырғысында көзделген бұрғылау ерітіндісін дайындау, айналым және тазарту жүйелері топырақты бұрғылау ерітіндісімен және оны өңдеу үшін пайдаланылатын химиялық реагенттермен ластау мүмкіндігін болдырмайды. Бұрғылау қалдықтарын шлам сыйымдылықтарында жинау көзделеді.

№ 609 ұңғыманың бастапқы оқпаны 3085 м тереңдікке дейін бұрғыланды (кенжар). Оқпанды жоспарлы шаблондау кезінде бұрғылау құралының ұсталуы орын алды, нәтижесінде орналасуды толығымен алу мүмкіндігі болмады және бастапқы оқпан оқшауланды. Апаттық құралдың қалған бөлігі 1133 м тереңдіктен төмен орналасқан. Бастапқы оқпанды оқшаулау үшін 870-920 м және 750-867 м аралықта цемент көпірлер орнатылды, Бұрғылау құбырларын түсіру кезінде цемент көпірінің жоғарғы жағы 746 м тереңдікте расталды. Бүйірлік оқпанды кесу және бұрғылаудың жобалық нүктесі 810 м тереңдікте қабылданған. № 609 ұңғыманың бүйірлік оқпаны құрылысының жалпы ұзақтығы 56 тәулікті құрайды.

ҚҰРЫЛЫС КЕЗІНДЕ АТМОСФЕРАЛЫҚ АУАҒА ШЫҒАРЫНДЫЛАРДЫ БАҒАЛАУ

Қарастырылып отырған аумақта ұңғымаларды салу үдерісі мынадай жұмыстардан тұрады: құрылыс-монтаждау, дайындық жұмыстары, бұрғылау және бекіту, сынау.

Шығарындылар көздерінің жалпы саны **28 бірлікті** құрайды. Оның ішінде **8 - ұйымдастырылған** және **20 - ұйымдастырылмаған** шығарындылар көздері.

Жүргізілген есептеулер көрсеткендей, ұңғымаларды салу кезеңінде тұрақты көздерден атмосфералық ауаға шығарылатын ластаушы заттардың жалпы шығарындысы (ҚМЖ, бұрғылауға дайындық жұмыстары, бұрғылау және бекіту, сынау) **жылына 64,66333 тоннаны** құрайды.

ҚҰРЫЛЫС ЖҰМЫСТАРЫ КЕЗІНДЕ СУ ТҰТЫНУ ЖӘНЕ СУ БҰРУ

Су жұмыс жүргізу кезеңінде ауызсу және технологиялық қажеттіліктер үшін пайдаланылады.

- Ауызсу және техникалық сападағы су қажет.
- Ауызсу жұмыс жүргізілетін нысандарға Бейнеу станциясынан автоцистерналармен жеткізіледі.
- Техникалық су Киғаш–Маңғыстау магистральдық Еділ су құбырына есепке алу торабы арқылы қосылған су құбырымен кен орнына жеткізіледі.
- Технологиялық процесті және жұмыс істейтін персоналдың шаруашылық-тұрмыстық қажеттіліктерін қамтамасыз ету үшін техникалық және ауызсу сапасындағы су қажет.

Кен орнындағы сумен жабдықтау көздері:

- Шарт негізінде жеткізілетін ауызсу және техникалық сападағы су.
- Техникалық сумен жабдықтау үшін шарт негізінде жеткізілетін тасымалды су, оның ішінде бөтелкедегі су пайдаланылады.
- Резервтік көз ретінде ауызсумен қамтамасыз ету үшін қосымша бөтелкедегі ауызсу пайдаланылады.
- Судың қауіпсіздігі мен сапасын оны жеткізуші кәсіпорын қамтамасыз етеді.

Шаруашылық-тұрмыстық және ауыз су қажеттіліктеріне су шығынын есептеу

Тұтынушы	Саны, адам	Су тұтыну нормасы, л	Ұңғыманы салу ұзақтығы, тәулік	Су тұтыну, м³/тәулік	Су тұтыну, м³/жыл	Су бұру, м³/тәулік	Су бұру, м³/жыл
Ауызсу қажеттіліктері	30	2	56	0,06	3,36	0,06	3,36
Шаруашылық-тұрмыстық қажеттіліктер	30	25	56	0,75	42,00	0,75	42,00
Душ торы (торлар саны)	2	500	56	1,00	56,00	1,00	56,00
Асхана (тағамдар саны)	5	12	56	1,80	100,80	1,80	100,80
Кір жуу (кір мөлшері, кг)	0,5	40	56	0,60	33,60	0,60	33,60
Барлығы				**4,21**	**235,76**	**4,21**	**235,76**
Күтпеген шығындар – 5%				0,21	11,79	0,21	11,79
1 ұңғымаға барлығы:				**4,42**	**247,55**	**4,42**	**247,55**

Әр түрлі қажеттіліктерге арналған су шығындарын есептеу

Бір ұңғымаға жалпы су тұтыну, оның ішінде:	Мөлшері	Өлшем бірлігі
Техникалық қажеттіліктерге арналған су	576,40	м³
Технологиялық жабдықтарды жууға арналған су	24,50	м³
Бұрғылау ерітіндісін дайындауға арналған су	504,00	м³
Цемент ерітіндісін дайындауға арналған су	47,90	м³
Ауызсу сапасындағы су, оның ішінде:	**286,55**	**м³**
Шаруашылық-тұрмыстық қажеттіліктерге	247,55	м³
Қазандыққа	39,00	м³
Барлығы:	**862,95**	**м³**

ҚҰРЫЛЫС ЖҰМЫСТАРЫ КЕЗІНДЕГІ ҚАЛДЫҚТАРДЫ БАСҚАРУ

Ұңғыманы бұрғылау үдерісі әртүрлі қалдықтардың пайда болуымен қатар жүреді. Қалдықтарды уақытша сақтау, тасымалдау, көму немесе кәдеге жарату қоршаған ортаның әртүрлі компоненттеріне теріс әсер етудің әлеуетті көздері болуы мүмкін. Жоспарланған жұмыстар барысында қалдықтардың мынадай топтары қалыптасады:

Өндірістік қалдықтар	**Коммуналдық қалдықтар**

Пайда болатын қалдықтардың барлық түрлері мен түрлері, бірінші кезекте, жүзеге асырылатын технологиялық процестерге және орындалатын өндірістік операцияларға байланысты:

Бұрғылау және тампонаж ерітінділерін дайындау кезінде	**Ұңғыманы салу және игеру процесінде**	**Қосалқы жұмыстар кезінде**

Ұңғыманы бұрғылау кезіндегі негізгі эмиссиялар:

пайдаланылған бұрғылау ерітіндісі; бұрғылау шламы;	майланған шүберек; пайдаланылған ыдыс; пайдаланылған майлар;	металл сынықтары; электродтарды күйдіру; коммуналдық қалдықтар.

Қалдықтардың жинақталу нормативтері және беру мерзімдері

> Қалдықтарды уақытша сақтау арнайы жабдықталған орындарда жүзеге асырылады және Қазақстан Республикасы Экологиялық кодексінің 320-бабының 2-1-тармағына сәйкес, жинақтау басталған күннен бастап 6 айдан аспайды.

2026 жылғы № 609 ұңғыманың бүйірлік оқпанын салу кезінде қалдықтардың жинақталу лимиттері

Қалдықтардың атауы	**Жинақтау лимиті, тонна/жыл**
Барлығы	**682,46395**
оның ішінде өндірістік қалдықтар	680,57222
тұтыну қалдықтары	1,89173
Қауіпті қалдықтар	
Бұрғылау шламы	344,89457
Пайдаланылған бұрғылау ерітіндісі	334,14844
Майланған пайдаланылған шүберек	0,02540
Пайдаланылған майлар	0,65030
Пайдаланылған ыдыстар	0,74406
Қауіпті емес қалдықтар	
Металл сынықтары	0,10000
Дәнекерлеу электродтарының қалдықтары	0,00945
Коммуналдық (аралас қалдықтар және сипаты мен құрамы бойынша тұрмыстық қалдықтарға ұқсас бөлек жиналған қалдықтар)	1,21973
Тағам қалдықтары	0,67200

Осы жоба шеңберінде табиғи ортаның құрамдас бөліктеріне теріс әсер ету көздері қаралды және орындалуы жобалық шешімдерді іске асыру процесінде қоршаған ортаға теріс әсерді азайтуға бағытталатын табиғат қорғау іс-шаралары көзделген.

2026 жылға арналған қоршаған ортаны қорғау жөніндегі іс-шаралар жоспары келесі іс-шараларды орындауды көздейді:

- жер жұмыстарын жүргізу кезінде шаң басу шараларын жүзеге асыру;
- аумақты қоқыстан тазарту;
- кен орнында түзілетін қалдықтарды сұрыптау;
- қалдықтарды жинақтауға арналған контейнерлердің жарамдылығын бақылау;
- қатты тұрмыстық және өндірістік қалдықтарды жасалған шарттарға сәйкес мамандандырылған ұйымдар арқылы уақтылы шығару;
- бұрғылау қалдықтарын шарт негізінде мамандандырылған ұйымдар арқылы шығару және кәдеге жарату.

Экологиялық бақылауды ұйымдастыру бойынша ұсыныстар берілді. Жобада көзделген қоршаған ортаны қорғау және қорғау жөніндегі іс-шаралар Қазақстан Республикасында жүргізілетін экологиялық саясатқа сәйкес келеді.

Жобалық шешімдерді іске асыру барысында қолданылатын сындарлы шешімдер мен қауіпсіздік шаралары мыналарды қамтамасыз етеді:

- жұмыстардың қауіпсіздігін;
- қызметкерлердің денсаулығын қорғауды;
- қоршаған ортаның экологиялық тұрақтылығын сақтауды.

Назарларыңызға рахмет!

Қазақстан Республикасы, Маңғыстау облысы, 130000, Ақтау қаласы, 3-шағын аудан, № 23 «OPTIMUM» ғимараты.

+7 (7292) 544 050

optimum@opm.kz

Бұл материал «OPTIMUM» жобалау институты» ЖШС зияткерлік меншігі болып табылады, рұқсатсыз пайдалануға тыйым салынады.

,Баяндама

	«Арыстан кен орнында жобалық тереңдігі 3100 м №№603, 607, 608, 609, 611, 612, 613, 614, 615, 616, 617, 618, 619, 620, 621, 622, 623, 624, 625 және 626 өндіру ұңғымаларын салуға арналған топтық техникалық жобаға» №609 ұңғымада бүйірлік оқпанды бұрғылауға байланысты енгізілген толықтырудың Қоршаған ортаны қорғау (ҚОҚ) бөлімі және оған қоса берілетін Қоршаған ортаны қорғау жөніндегі іс-шаралар жоспары.
	ЖОБАЛАНАТЫН НЫСАНЫНЫҢ ОРНАЛАСҚАН ЖЕРІ ТУРАЛЫ АҚПАРАТ Зерттеу нысаны – Арыстановское кен орнын игеру жүйесі болып табылады. Арыстановское кен орны Қазақстан Республикасының Маңғыстау облысы, Маңғыстау ауданында, Үстірт қыратының солтүстік-батыс бөлігінде орналасқан. Географиялық тұрғыдан алғанда, кен орны аумағы Үстірт қыратының солтүстік-батыс бөлігіне сәйкес келеді. Учаскенің жер бедері әлсіз толқынды жазық болып табылады. Жер бетінің абсолюттік белгілері 159 м-ден 188 м-ге дейін ауытқиды және солтүстіктен оңтүстікке қарай біртіндеп жоғарылау үрдісімен сипатталады. Ауданның климаты күрт континенттік, ауа температурасының тәуліктік және маусымдық ауытқулары айқын байқалады. Ең жылы айдың орташа температурасы +27,6 °С, ал ең жоғары температура +45 °С-қа дейін жетеді. Ең суық айдың орташа температурасы −6,9 °С, ал ең төменгі температура −30 °С-қа дейін төмендейді. Техникалық жобаға сәйкес, жобаланатын әрбір ұңғыманы орналастыру үшін уақытша пайдалануға ауданы 2,0 га жер учаскесін бөлу көзделген. Ең жақын елді мекен – жұмыс жүргізілетін аумаққа салыстырмалы түрде жақын орналасқан Сай-Өтес ауылы (шамамен 67км). Ал ең жақын ірі елді мекен – Ақтау қаласы – кен орнынан оңтүстік-батыс бағытта шамамен 300 км қашықтықта орналасқан. **Арыстанов кен орнындағы № 609 ұңғымадан ерекше қорғалатын табиғи аумақтарға дейінгі шамаланған қашықтықтар:** • **Ақтау-Бозащы** мемлекеттік табиғи қаумалына дейін – **138,96 км**. • **Каспий теңізінің солтүстік бөлігіндегі** мемлекеттік қорық аймағына дейін – **65,15 км**. • **Үстірт** мемлекеттік табиғи қорығына дейін – **152,00 км**. • **Кендірлі-Қаясан** мемлекеттік қорық аймағына дейін – **161,36 км**. • **Қарақия-Қаракөл** мемлекеттік табиғи қаумалына дейін – **222,55 км**. • **«Манашы»** мемлекеттік маңызы бар мемлекеттік табиғи қаумалына дейін – **15,84 км**.
	НЕГІЗГІ ТЕХНИКАЛЫҚ-ЭКОНОМИКАЛЫҚ ДЕРЕКТЕР Бұрғылау мақсаты - көмірсутек шикізатын пайдалану. Тігінен жобалық тереңдігі 3100 м (± 250 м) құрайды. Жобалық көкжиек - төменгі және орта юрлік шөгінділер (J_2 -J_1). Ұңғыма конструкциясы Мұнай және газ салаларындағы қауіпті өндірістік объектілер үшін өнеркәсіптік қауіпсіздікті қамтамасыз ету қағидаларына сәйкес геологиялық деректер негізінде қабылданған. Бұрғылау қондырғысында көзделген бұрғылау ерітіндісін дайындау, айналым және тазарту жүйелері топырақты бұрғылау ерітіндісімен және оны өңдеу үшін пайдаланылатын химиялық реагенттермен ластау мүмкіндігін болдырмайды. Бұрғылау қалдықтарын шлам сыйымдылықтарында жинау көзделеді.

	№ 609 ұңғыманың бастапқы оқпаны 3085 м тереңдікке дейін бұрғыланды (кенжар). Оқпанды жоспарлы шаблондау кезінде бұрғылау құралының ұсталуы орын алды, нәтижесінде орналасуды толығымен алу мүмкіндігі болмады және бастапқы оқпан оқшауланды. Апаттық құралдың қалған бөлігі 1133 м тереңдіктен төмен орналасқан. Бастапқы оқпанды оқшаулау үшін 870-920 м және 750-867 м аралықта цемент көпірлер орнатылды, Бұрғылау құбырларын түсіру кезінде цемент көпірінің жоғарғы жағы 746 м тереңдікте расталды. Бүйірлік оқпанды кесу және бұрғылаудың жобалық нүктесі 810 м тереңдікте қабылданған. № 609 ұңғыманың бүйірлік оқпаны құрылысының жалпы ұзақтығы 56 тәулікті құрайды.
	ҚҰРЫЛЫС КЕЗІНДЕ АТМОСФЕРАЛЫҚ АУАҒА ШЫҒАРЫНДЫЛАРДЫ БАҒАЛАУ Қарастырылып отырған аумақта ұңғымаларды салу үдерісі мынадай жұмыстардан тұрады: құрылыс-монтаждау, дайындық жұмыстары, бұрғылау және бекіту, сынау. Шығарындылар көздерінің жалпы саны **28 бірлікті** құрайды. Оның ішінде **8 - ұйымдастырылған** және **20 - ұйымдастырылмаған шығарындылар көздері**. Жүргізілген есептеулер көрсеткендей, ұңғымаларды салу кезеңінде тұрақты көздерден атмосфералық ауаға шығарылатын ластаушы заттардың жалпы шығарындысы (Құрылыс-монтаж жұмыстары, бұрғылауға дайындық жұмыстары, бұрғылау және бекіту, сынау) **жылына 64,66333 тоннаны** құрайды.
	ҚҰРЫЛЫС ЖҰМЫСТАРЫ КЕЗІНДЕ СУ ТҰТЫНУ ЖӘНЕ СУ БҰРУ Су жұмыс жүргізу кезеңінде ауызсу және технологиялық қажеттіліктер үшін пайдаланылады. Техникалық және ауызсу сапасындағы су қажет. Ауызсу жұмыс жүргізілетін нысандарға Бейнеу станциясынан автоцистерналармен жеткізіледі, ал техникалық су Киғаш–Маңғыстау магистральдық Еділ су құбырына есепке алу торабы арқылы қосылған су құбырымен кен орнына жеткізіледі. Технологиялық процесті және жұмыс істейтін персоналдың шаруашылық-тұрмыстық қажеттіліктерін қамтамасыз ету үшін техникалық және ауызсу сапасындағы су қажет. Техникалық сумен жабдықтау үшін шарт негізінде жеткізілетін тасымалды су, оның ішінде бөтелкедегі су пайдаланылады. Кен орнындағы сумен жабдықтау көздері: • шарт негізінде жеткізілетін ауызсу және техникалық сападағы су; • резервтік көз ретінде ауызсумен қамтамасыз ету үшін қосымша бөтелкедегі ауызсу пайдаланылады. Судың қауіпсіздігі мен сапасын оны жеткізуші кәсіпорын қамтамасыз етеді. **Шаруашылық-тұрмыстық және ауыз су қажеттіліктеріне су шығынын есептеу**

Тұтынушы	Саны, адам	Су тұтыну нормасы, л	Ұңғыманы салу ұзақтығы, тәулік	Су тұтыну, м³/тәулік	Су тұтыну, м³/жыл	Су бұру, м³/тәулік	Су бұру, м³/жыл
Ауызсу қажеттіліктері	30	2	56	0,06	3,36	0,06	3,36
Шаруашылық-тұрмыстық қажеттіліктер	30	25	56	0,75	42,00	0,75	42,00
Душ торы (торлар саны)	2	500	56	1,00	56,00	1,00	56,00
Асхана (тағамдар саны)	5	12	56	1,80	100,80	1,80	100,80
Кір жуу (кір мөлшері, кг)	0,5	40	56	0,60	33,60	0,60	33,60
Барлығы				**4,21**	**235,76**	**4,21**	**235,76**
Күтпеген шығындар – 5%				**0,21**	**11,79**	**0,21**	**11,79**
1 ұңғымаға барлығы:				**4,42**	**247,55**	**4,42**	**247,55**

Әр түрлі қажеттіліктерге арналған су шығындарын есептеу

Бір ұңғымаға жалпы су тұтыну, оның ішінде:	Мөлшері	Өлшем бірлігі
Техникалық қажеттіліктерге арналған су	576,40	м³
Технологиялық жабдықтарды жууға арналған су	24,50	м³
Бұрғылау ерітіндісін дайындауға арналған су	504,00	м³
Цемент ерітіндісін дайындауға арналған су	47,90	м³
Ауызсу сапасындағы су, оның ішінде:	**286,55**	**м³**
Шаруашылық-тұрмыстық қажеттіліктерге	247,55	м³
Қазандыққа	39,00	м³
Барлығы:	**862,95**	**м³**

ҚҰРЫЛЫС ЖҰМЫСТАРЫ КЕЗІНДЕГІ ҚАЛДЫҚТАРДЫ БАСҚАРУ

Ұңғыманы бұрғылау үдерісі әртүрлі қалдықтардың пайда болуымен қатар жүреді.

Қалдықтарды уақытша сақтау, тасымалдау, көму немесе кәдеге жарату қоршаған ортаның әртүрлі компоненттеріне теріс әсер етудің әлеуетті көздері болуы мүмкін.

Жоспарланған жұмыстар барысында қалдықтардың мынадай топтары қалыптасады:
• өндірістік;
• коммуналдық.

Пайда болатын қалдықтардың барлық түрлері мен түрлері, бірінші кезекте, жүзеге асырылатын технологиялық процестерге және орындалатын өндірістік операцияларға байланысты:
• бұрғылау және тампонаж ерітінділерін дайындау кезінде;
• ұңғыманы салу және игеру процесінде;
• қосалқы жұмыстар кезінде.

Ұңғыманы бұрғылау кезіндегі негізгі эмиссиялар:
• пайдаланылған бұрғылау ерітіндісі;
• бұрғылау шламы;
• майланған шүберек;
• пайдаланылған ыдыс;
• пайдаланылған майлар;

• металл сынықтары;
• электродтарды күйдіру;
• коммуналдық қалдықтар.

Кәсіпорын қалдықтарды жинау, әкету және әртүрлі қалдық түрлерін кәдеге жарату процесін оңтайландыру мақсатында оларды бөлек жинауды жоспарлайды.

Барлық өндірістік қалдықтар жұмыс жүргізілетін алаңдарда әрбір қалдық түріне арналған арнайы таңбаланған контейнерлерде сақталады. Жұмыстар аяқталғаннан кейін қалдықтар әкетіледі. Қалдықтарды тасымалдау қатаң бақылаумен жүзеге асырылады.

Қолданыстағы экологиялық заңнама талаптарына сәйкес, қалдықтарды олардың түзілу орнында уақытша сақтау мерзімі белгіленген нормативтік мерзімнен (6 ай) аспайды.

Белгіленген мерзім өткеннен кейін қалдықтар оларды кәдеге жаратуға, қайта өңдеуге немесе жоюға арналған қолданыстағы лицензиялары бар мамандандырылған ұйымдарға берілуге тиіс. Қалдықтарды әкету қалдықтарды қалпына келтіру немесе түпкілікті жою жүргізілетін объектілерге жүзеге асырылады.

2026 жылғы № 609 ұңғыманың бүйірлік оқпанын салу кезінде қалдықтардың жинақталу лимиттері

Қалдықтардың атауы	**Жинақтау лимиті, тонна/жыл**
Барлығы	**682,46395**
оның ішінде өндірістік қалдықтар	680,57222
тұтыну қалдықтары	1,89173
Қауіпті қалдықтар	
Бұрғылау шламы*	344,89457
Пайдаланылған бұрғылау ерітіндісі*	334,14844
Майланған пайдаланылған шүберек*	0,02540
Пайдаланылған майлар*	0,65030
Пайдаланылған ыдыстар*	0,74406
Қауіпті емес қалдықтар	
Металл сынықтары*	0,10000
Дәнекерлеу электродтарының қалдықтары*	0,00945
Коммуналдық (аралас қалдықтар және сипаты мен құрамы бойынша тұрмыстық қалдықтарға ұқсас бөлек жиналған қалдықтар)**	1,21973
Тағам қалдықтары**	0,67200

Қорытындылай келе, қоршаған ортаның әрбір компоненті бойынша жоғарыда аталған өлшемшарттарды талдай отырып, жобалық шешімдерді іске асыру қоршаған ортаға қауіпті әсерге әкелмейді деп күтуге болады.

Осы жоба аясында табиғи орта компоненттеріне теріс әсер ететін көздер қарастырылып, жобалық шешімдерді іске асыру барысында қоршаған ортаға жағымсыз әсерді төмендетуге бағытталған табиғатты қорғау іс-шаралары көзделген.

2026 жылға арналған қоршаған ортаны қорғау жөніндегі іс-шаралар жоспары келесі іс-шараларды орындауды көздейді:

- жер жұмыстарын жүргізу кезінде шаң басу шараларын жүзеге асыру;
- аумақты қоқыстан тазарту;

	• кен орнында түзілетін қалдықтарды сұрыптау; • қалдықтарды жинақтауға арналған контейнерлердің жарамдылығын бақылау; • қатты тұрмыстық және өндірістік қалдықтарды жасалған шарттарға сәйкес мамандандырылған ұйымдар арқылы уақтылы шығару; • бұрғылау қалдықтарын шарт негізінде мамандандырылған ұйымдар арқылы шығару және кәдеге жарату. Экологиялық бақылауды ұйымдастыру бойынша ұсынымдар берілген. Жобада көзделген қоршаған ортаны қорғау және сақтау жөніндегі іс-шаралар Қазақстан Республикасында жүргізіліп отырған экологиялық саясатқа сәйкес келеді. Жобалық шешімдерді іске асыру барысында қолданылатын конструктивтік шешімдер мен қауіпсіздік шаралары төмендегіні қамтамасыз етеді: • жұмыстардың қауіпсіздігін; • қызметкерлердің денсаулығын қорғауды; • қоршаған ортаның экологиялық тұрақтылығын сақтауды.
	Назарларыңызға рахмет!